

# きょうわ 社協

## INDEX

- 令和6年度 共和町社会福祉協議会 事業計画・予算  
(法人本部・訪問介護・いきいきセンター・みのりの里共和)
- 令和5年度 共和町共同募金の結果報告 (赤い羽根・歳末)



いきいきセンター  
**ひな祭り!**

来年度も利用者の皆さんと  
笑顔で健康に楽しいひとときを  
一緒に過ごせますように! 😊

# 令和6年度 事業計画と予算

## 法人本部事業計画

☎ 73-2731

### 在宅福祉活動推進事業

※下線は新規事業

- ・ **ボランティア活動の支援** 登録団体への助成・活動保険の加入（無料）
- ・ **心配ごと相談事業** 日常の悩みごと等の定例・巡回相談（毎月2回）
- ・ **在宅福祉事業** ※独居高齢者＝75歳以上の高齢者

#### 電話訪問サービス事業

独居高齢者の希望者対象（相談・安否確認一週1～5日）

#### ふれあい訪問活動 歳末

独居高齢者対象（安否確認・生活実態・ニーズの把握－社会福祉委員・ホームヘルパー）

#### 緊急連絡票配付事業

独居高齢者対象にケガ・事故の緊急時発見者が対応できるよう高齢者宅へ配付

#### 見守りシステム設置事業 町補助 ※24時間対応の緊急通報サービス

独居高齢者・重度障がい者・要介護者対象に希望者へ端末機を設置（無料）

#### ふれあい昼食会の開催 歳末

独居高齢者対象に孤独感解消（会食1回・弁当3回）

#### 紙おむつ支給サービス事業 町補助・赤い羽根

在宅要介護高齢者・重度障がい者対象（月額4,000円限度：所得制限有）

#### 福祉用具貸出し事業

ベッド・車椅子・ポータブルトイレ等の貸出し（無料）

### 高齢者福祉事業

#### シルバーボランティア活動事業 赤い羽根

高齢者自ら地域独居世帯へのボランティア

#### 高齢者安全杖給付事業

数え75歳以上の高齢者対象（無償給付）

#### 居住棟入居者お楽しみ会 歳末

居住棟入居者を対象に孤独感解消・日常生活助長のため諸行事を開催

#### 寿大学自治会助成事業 赤い羽根

長く自立的な生活を維持し、健康で生きがいある人生を支援

#### ふれあいサロン助成事業 赤い羽根

高齢者が地域の中で、いきいきと暮らせる場を設け、かつ運営している町内会・住民有志組織等の自発的な取り組みに対し支援

#### (新規)地域まるごと元気アップ教室 送迎受託



居住棟入居者へ年末プレゼント（アレンジメントフラワー）

### 障がい者福祉事業

#### 障がい者の自立と社会参加促進のための団体支援 町補助・赤い羽根

近隣の障がい者福祉施設慰問・見舞金贈呈  
（2施設）前田の杜、岩内あけぼの福祉会

### 児童福祉事業

特別支援学級助成（小・中学校設置校分）

近隣の児童福祉施設慰問・見舞金贈呈（1施設）岩内厚生園

準要・要保護世帯の小・中学生対象に図書カードを援助

・ひとり親家庭福祉事業

- 母子家庭当事者の会の団体助長・促進・社会参加支援 **町補助・赤い羽根**
- ひとり親家庭世帯の小・中学生対象に図書カードを援助

・低所得者福祉事業

- 小・中学生のいる準要保護世帯に年末援助金を贈呈
- フードバンク支援事業
- 低所得者・ひとり親世帯・緊急性が高い困窮世帯を対象（食料品の無償提供）
- 安心サポート事業
- 生命に関わる緊急性が高い困窮世帯を対象（経済的な現物給付）

・法外援助事業

無縁仏供養費・行旅人への支援

・福祉教育支援事業

北海道家庭教育サポート企業制度事業  
家庭教育の充実に向けた職場環境づくりの取組み推進（職場見学・体験等）

・広報事業

年4回 4・7・10・1月（全戸配付）

・ホームページ運用

法人の運営や経営状況の透明性を積極的に公表し、住民が福祉サービス利用を選択できる適正な運用

・福祉資金貸付事業

- 愛情資金（共和町社協）生活・療養・修学等の資金他
- 生活福祉資金（道社協）教育支援（入学金・修学費）・生活支援費・福祉資金他 **他制度優先**

・日常生活自立支援事業 認知症高齢者等への定期的な日常支援（日常的金銭管理・相談及び助言等）



・社協基盤の充実強化

- 自主財源の確保
- 理事会・評議員会及び各種委員会等の開催
- 役員・職員の資質向上に向けた研修の実施

注) **赤い羽根** は赤い羽根募金助成事業、**歳末** は歳末募金助成事業として、財源が活用されます。

令和6年度 法人本部会計予算（法人運営事業）

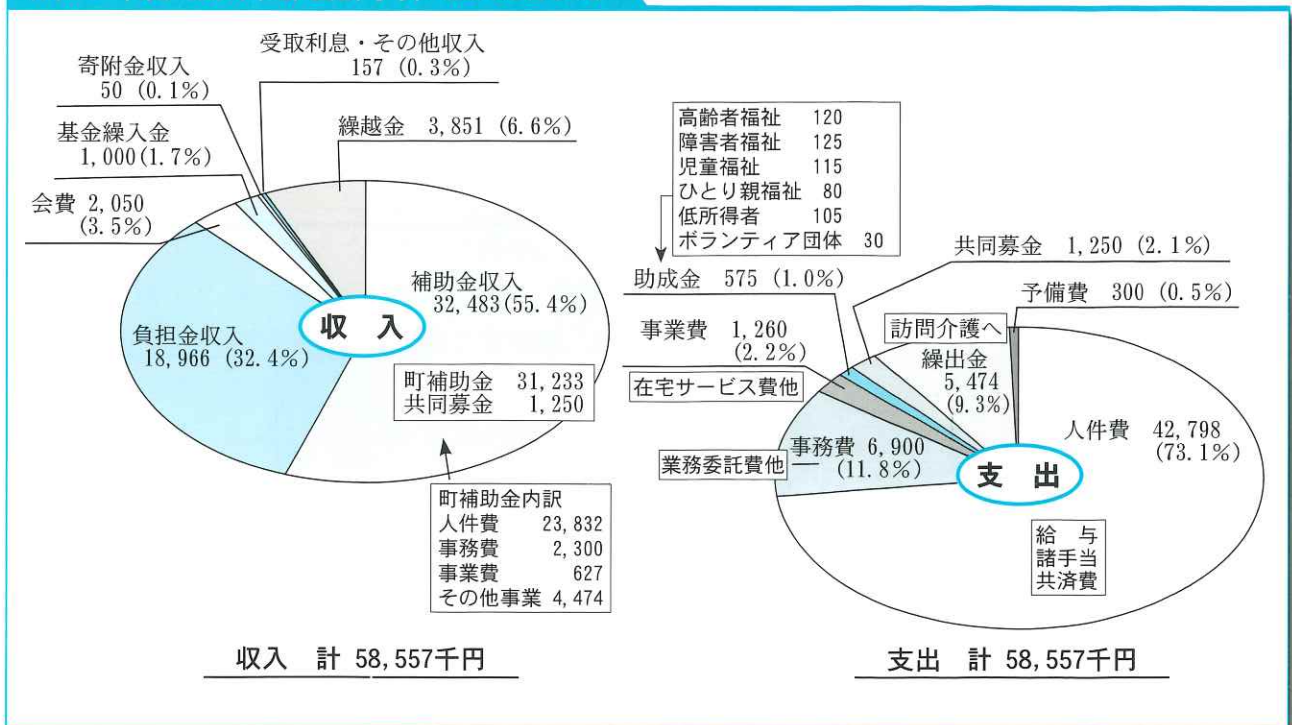



# 訪問介護事業(ホームヘルプ) 事業計画

☎ 73-2482

## ◆事業の概要

- (1)対象地域 共和町
- (2)営業日 月曜日～金曜日 ※祝日営業
- (3)休業日 土曜・日曜・年末年始(12月31日～1月5日)
- (4)営業時間 8時30分～17時30分まで

## ◆サービス種類・対象者

- (1)訪問介護事業(後志総合振興局の管轄)／要介護1～5認定者
- (2)介護予防・日常生活支援総合事業(後志広域連合の管轄)  
訪問型サービス(第1号訪問事業)／要支援1・2認定者、事業者(65歳以上の要支援認定者相当)
- (3)生活管理指導員派遣事業(共和町委託事業)／概ね65歳以上の高齢者・身体障がい者(虚弱者)

## ◆サービス計画

介護サービス計画書に基づき、利用者様の日常生活支援や相談・助言に努め、日常の自立意欲向上のための必要なサービスを提供。

## ◆サービス内容

介護サービス計画書に基づき、生活支援、相談、助言に努め、日常生活の自立向上に必要なサービス提供を支援。

- (1)生活援助(調理・洗濯・掃除・買い物・薬の受け取り等)
- (2)身体介護(利用者宅で入浴介助・清拭介助・身体の整容・体位交換等)
- (3)通院等乗降介助(病院・銀行等の車両送迎と乗降降車介助) ※訪問介護事業のみ

## ◆情報開示

サービス内容や運営状況等の情報を、下記の場合を除き開示。

- (1)利用者様及びそのご家族様等のプライバシーに関わるもの
- (2)公共の秩序に関わるもの

## ◆苦情相談

- (1)苦情は面談・電話・書面等により、苦情受付担当者が随時受付
- (2)受付後、苦情解決責任者及び第三者委員で適切な対応に努める
- (3)要望等の相談についても随時受付し対応



## ◆その他の事業

定期訪問活動 独居高齢者(75歳以上)／自宅訪問し安否確認・生活相談・ニーズを把握し、今後の生活支援活動と関係機関との連携・情報提供を図る。(通年)

## 令和6年度 法人本部会計予算(訪問介護事業)

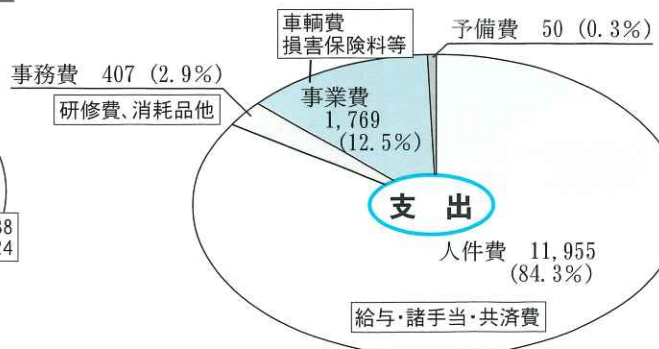
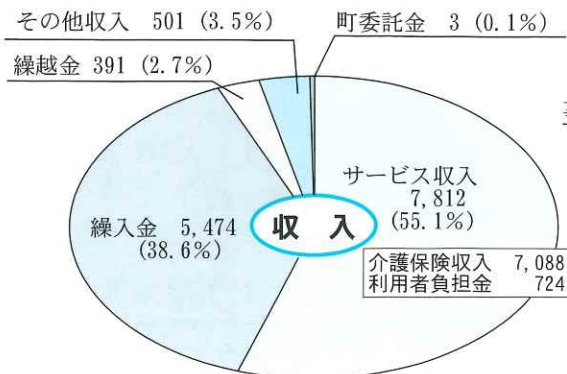



# いきいきセンター 事業計画

☎ 72-1101

## 通所介護事業 (デイサービス) 事業対象者、要支援1・2、要介護1～5の認定者が対象

いきいきセンター（日帰り介護施設）では、食事、入浴の提供や日常動作訓練、レクリエーションなどのサービス提供に努めるとともに、利用者が可能な限り居宅において自立した日常生活が営むことができるよう心身機能の維持・向上を積極的に図り、その家族の身体的・精神的な負担軽減を図ります。

### ◆事業の概要

- (1) 対象地域 共和町
- (2) 利用定員 30名／1日（介護予防・総合事業及び生きがい事業を含む）
- (3) 営業日 月曜日～金曜日 ※祝日営業
- (4) 休業日 土曜日・日曜日・年末年始（12月31日～1月5日）
- (5) 提供時間 9時15分～15時30分
- (6) 利用回数 共和町指定居宅介護支援事業所及び地域包括支援センターからの居宅サービス計画並びに支援計画により実施します。

### ◆諸行事の予定

ひな祭り、芝桜見学、夏祭り見学、かかし製作、バスレク、文化祭見学、クリスマス会等  
（新型コロナウイルス感染症等の対策実施期間中は制限）



デイサービスの様子(レクリエーション)

## 居住棟事業

高齢者の生活の場の提供と生活援助指導を行います。  
訪問介護職員の派遣（生活援助）月1回

### ◆事業の概要

- 〈単身世帯〉 8戸
- 〈夫婦世帯〉 2戸

### ■使用料月額

単身世帯	18,000～25,200円
夫婦世帯	20,000～28,000円

## 移送事業

高齢者や身体障がい者で、寝たきり若しくは歩行困難なため、他の交通機関で保健・医療・福祉施設等へ移送することが困難な方を対象とし、安心して在宅での生活ができる地域福祉の増進を図ることを目的に実施します。

## 令和6年度 いきいきセンター会計予算 (デイ・居住棟・移送事業)

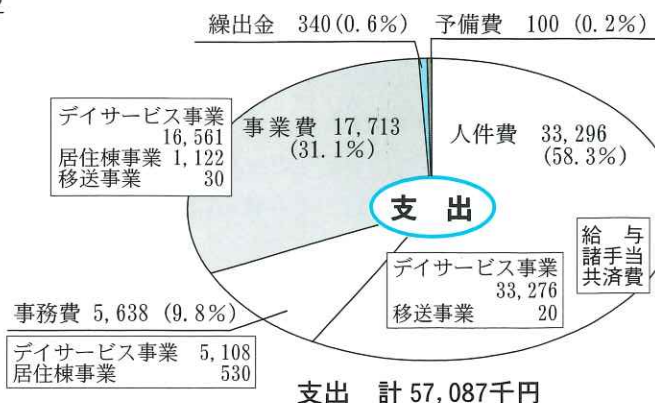
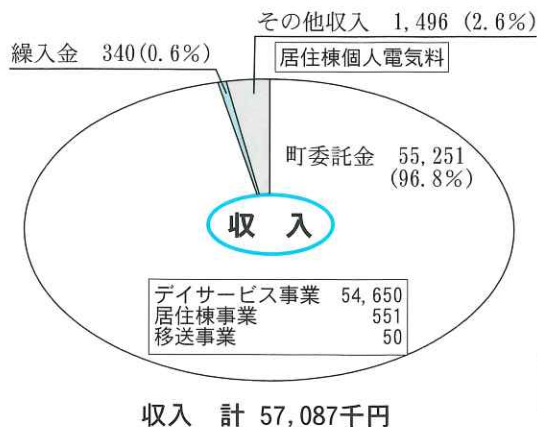



# みのりの里共和 事業計画

☎ 71-2580

## 特別養護老人ホーム事業

要介護3(原則)以上の認定者が対象

日常生活に常時介護が必要で、自宅では介護が困難な高齢者が入所します。食事、入浴、排泄などの日常生活の介護や健康管理が受けられます。

### ○ 基本理念

入居者と職員がお互いに時間の共有ができ、「笑いと夢がある心のふれあうホーム」をめざし、社会福祉法・老人福祉法の基本理念に基づき、「共遊」・「共楽」・「共和」を理念として、入居者の自立支援に努めます。(ともに遊び、ともに楽しみ、ともに和み)

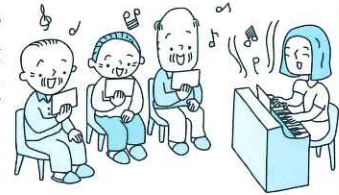

### ○ 基本目標

- ① 大きな声で挨拶をしましょう。
- ② 言葉づかいに気をつけましょう。
- ③ いつも笑顔ですごしましょう。
- ④ 聞き上手になりましょう。
- ⑤ 整理・整頓に努めましょう。

## ◆事業概要

- (1) ユニットケア全個室 定員 50 名
- (2) 開所日 全日
- (3) 営業時間 8時30分～17時30分

## ◆基本方針

- (1) 入居者一人ひとりの尊厳を保持しつつ、施設サービス計画に基づき、その居宅における生活への復帰を念頭においた、サービスの提供に努めます。
- (2) 入居前の居宅における生活と入居後の生活が連続したものとなるよう配慮し、安心と安らぎの場となる支援体制の確立に努めます。
- (3) 各ユニットにおいて入居者が相互に社会的関係を築き、自律的な日常生活を営むことができるよう支援するとともに、地域や家庭との結びつきを重視した運営に努めます。

## ◆特別養護老人ホームの4ユニット体制について

日本ではじめて新型コロナウイルスの感染者が確認されてから丸4年余りが経過しました。この間に多くの高齢者施設や福祉施設などで新型コロナウイルス感染症の集団感染が発生しました。みのりの里においても、二度の集団感染が発生しました。

令和5年5月には感染症法上の分類が5類に移行されましたが、今なお新型コロナウイルスの感染者が新たに発生している状況にあります。

こうしたコロナ禍の影響もあり、多くの高齢者施設等の従事者が離職や転職などで介護職員欠員の状況が進みました。みのりの里においても、介護職員の欠員状況が続き、令和4年4月から臨時的に1ユニット閉鎖を行い、4ユニット体制で特養居室41室、短期入所5室での運営を行って来ました。加えて、新規特養入所申込み待機者についても減少傾向にあり、現在も4ユニット体制を継続しています。

以上の状況から、当該4ユニット内にある予備室4室を特養居室に転用し特養45名、短期入所5名による4ユニット体制を今後も継続することと致しました。

引き続き感染症防止対策を継続し、効率的な施設運営に法人一丸となって取り組んでまいります。

## 令和6年度 特別養護老人ホーム年間行事計画

月	行事名	内容	家族
4月	入居者自治会総会	役員決定・事業計画決定	
5月	芝桜見学	俱知安町の芝桜庭園を見学	
6月	共和中「職場体験」	社会人としての自立心を養う	
7月	岩内神社祭り見学	岩内神社例大祭見学と露天巡り	
8月	第1回避難訓練	地震を想定した避難訓練	
	かかし祭り見学	かかし祭り各種イベントを見学	○
9月	敬老会	入居者の敬老を祝う会	○
10月	カラオケ慰問	寿大学自治会カラオケクラブの慰問	○
11月	東陽小との交流会	合唱や器楽演奏会等の披露と入居者との交流	
	寿司の日・忘年会	職人が握る生寿司を堪能し、忘年会を楽しむ	
12月	クリスマス会	職員がサンタクロースに扮し、クリスマスを楽しむ	
2月	節分	鬼に扮した職員に豆まきを行う	
3月	ひな祭り	行事食で、ひな祭りを祝う	
	百寿祝賀会	百寿を迎える入居者を祝う会	○
	第2回避難訓練	火災を想定した避難訓練	

※上記年間行事計画については、感染症の発生状況により、延期や中止となる場合があります。

### 短期入所生活介護事業

(ショートステイ) 事業対象者、要支援1・2、要介護1～5の認定者が対象

短期間施設に宿泊しながら、介護や健康管理などを受けることができます。

#### ◆事業の概要

- (1) 事業地域 共和町・岩内町・泊村・神恵内村・俱知安町
- (2) 利用定員 6名(混合型)

#### ◆基本方針

- (1) 要支援及び要介護状態となった場合においても、その利用者が可能な限り居宅において、その有する能力に応じ、自立した日常生活を営む事が出来るよう、入浴、排泄、食事等の介助その他必要な日常生活上のお世話及び身体機能の維持・回復を図るとともに、その家族の身体的、精神的負担の軽減を図ります。
- (2) 地域との連携を重視し、共和町、居宅介護支援事業者、他の居宅サービス事業者、その他保健・医療・福祉サービスを提供する者との連携により、総合的なサービスを提供します。

### 令和6年度 みのりの里共和会計予算(特養・ショート事業)

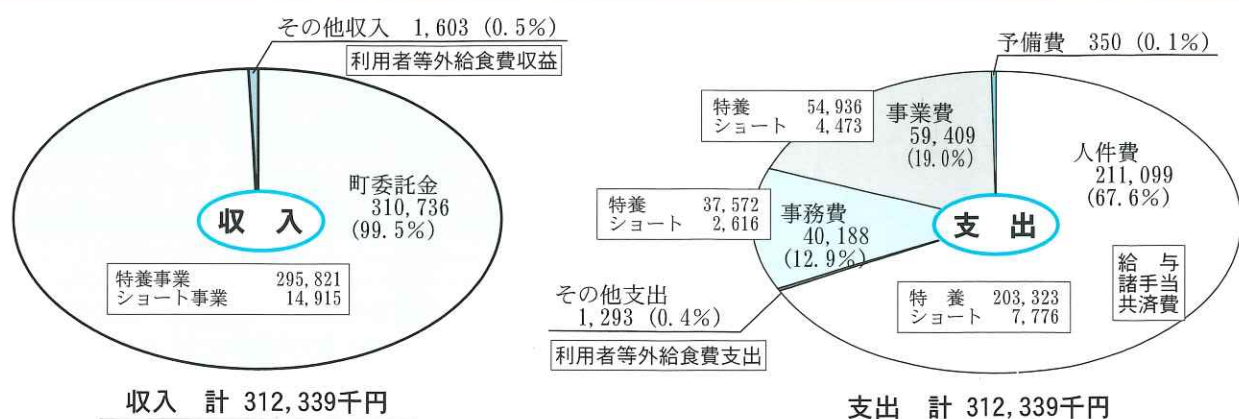

# 共和町共同募金委員会



**赤い羽根共同募金**

募金期間：10月1日～12月31日

たくさんのご協力をいただきありがとうございました!!

赤い羽根共同募金は、高齢者、障がい者、子どもたちなどへの、  
地域の福祉活動を支援する募金です。  
災害時には、被災者支援にも役立っています。



昨年、町民の皆様から寄せられた募金は1,119,479円の実績となりました。  
皆様のご協力に心から感謝申し上げます。

令和5年度の募金は、すべて北海道共同募金会へ送られ、令和6年度に、全道的な福祉  
事業と各市町村地域での福祉事業にそれぞれ助成されることとなります。

(共和町へは、811,479円が助成)

## ■令和5年度の活用実績 (719,308円＝令和4年度募金助成金)

区 分	配分金	目 的
寿大学自治会助成事業	50,000円	会の活動運営等に活用
共和町身体障害者福祉協会助成金	50,000円	障がい者団体の活動及び障がい者相互間の健全育成等に活用
母子寡婦会助成金	30,000円	母子会団体の活動運営等に活用
ボランティア団体助成金 (6団体)	165,000円	当事者団体の組織基盤体制と活動実践者の意欲向上が図られるために活用
シルバーボランティア活動費	300,000円	12老人クラブへ福祉ボランティア活動費に活用
紙おむつ支給サービス事業	104,308円	在宅寝たきり高齢者等への紙おむつ支給に活用
ふれあいサロン活動費助成事業	20,000円	高齢者への孤独感解消・生きがいづくりに取り組んでいる個人及び団体に活用

◎令和5年度の募金実績は次のページをご覧ください。



# 令和5年度 赤い羽根共同募金実績一覧表



## 【戸別募金】

町内会名	金額(円)	町内会名	金額(円)	町内会名	金額(円)	町内会名	金額(円)
ワイス	4,950	本村4	9,900	起業社	5,000	上梨浜中	14,850
東ヤエニシベ	2,000	本村5	9,000	大谷地	10,000	上梨太平	2,700
西ヤエニシベ	3,600	本村6	8,000	前中北	4,500	あけぼの連合会	50,000
中平	3,150	本村7	14,400	前中西	9,900	宮丘	21,150
下平十号	2,700	本村8	3,150	睦	8,100	柏木	14,400
小沢1	7,650	本村9	10,000	旭	7,650	北電社宅会	45,000
小沢2	6,750	住鉦国富社宅会	11,700	宮園	6,750	リ中	16,200
小沢3	4,050	清里1	21,150	起業社振興	8,550	発足リヤムナイ	20,000
小沢4	9,000	清里2	15,300	学田	8,000	ヤチナイ	20,250
小沢6	4,950	清里3	15,300	老古美	5,000	神水	16,650
小沢7	18,000	清里4	16,200	西老古美	4,500	幌似	18,000
新成	8,100	清里5	7,650	発美	30,000	幌駅中	5,850
セトセ	5,400	御手作場	31,050	上梨野舞納	15,000	中学校前	1,800
下平九号	2,500	幌中	13,500	下梨野舞納	13,500		
本村1	4,500	中の川	9,450	安達	12,600		
本村3	4,500	岩崎	15,000	松里	12,600	計 65 町内会	711,050

## 大口寄附者一覧 (敬称略・順不同)

### 【法人・個人・団体】 合計 53件 408,429円

(法人) 計50件 335,000円

30,000円 共和建設業協会

10,000円 セイコーマート国富店、住鉦国富電子株式会社、共和町商工会、(株)五百蔵サービス  
 (株)森重機工業、きょうわ農業協同組合、(株)谷口工務店、タナカ塗装合同会社  
 (株)共和建設、三陽建設工業(株)、山下電装(株)、(株)クレイル、(株)共和電工  
 (有)本間製菓、(有)石亀建設、(株)進栄、永井石油(株)、拓成工業(株)  
 四辻自動車工業(株)、(有)宮丘運輸、城ヶ崎産業(株)

1,000～6,000円 (有)北海道インテリア商事、(株)栗栖土建、武枝建設工業(株)、(株)ビジネスサポート  
 前田診療所、税理士法人 中野会計事務所、(株)北海農友社、三井住建道路(株)北海道支店  
 大坪商店、協和総合管理(株)、(株)ダスキン岩内、(株)下田組、まるふじ運輸(株)  
 (有)共和清掃社、(有)若葉、(株)キセキ北海道岩内営業所、札幌トヨタ自動車(株)岩内店  
 札幌トヨペット(株)岩内店、岩井建設興業(株)、(株)山田石油、(株)後志建設  
 理容のざわ、ハマナスクラブ共和幌似店、(株)白戸工務店、(有)神仙沼観光  
 北海道カーオイル(株)、(有)谷内商店、泊発電所口給油所、美容さかのうえ

(個人・団体) 計3件 73,429円

マックスバリュ共和店 791円 ツルハ共和店 2,888円  
 ピンバッチ寄付金 69,750円

# 歳末たすけあい

募金期間：12月1日～12月31日

募金にご協力いただきありがとうございました！

**令和5年度 歳末たすけあい募金額 482,178円**

昨年12月、皆様から寄せられた募金に、深く感謝申し上げます。

この募金は、共和町社会福祉協議会へ全額助成され、在宅独居高齢者へのふれあい訪問活動・ふれあい昼食会事業として下記のとおり活用されました。



## 令和5年度 歳末たすけあい募金実績一覧表

### 【戸別募金】

町内会名	金額(円)	町内会名	金額(円)	町内会名	金額(円)	町内会名	金額(円)
ワイス	2,500	本村6	4,750	前中西	5,500	柏木	8,000
東ヤエニシベ	1,250	本村7	7,500	睦	4,500	ヤチナイ	10,000
西ヤエニシベ	2,000	本村8	1,750	旭	3,750	リ中	8,750
中平	1,750	本村9	6,750	宮園	3,750	発足リヤムナイ	11,000
下平十号	1,500	住鉦国富社宅会	6,500	起業社新興	4,750	神水	9,250
小沢1	4,250	清里1	11,500	学田	5,000	幌似	10,000
小沢2	3,750	清里2	8,750	老古美	5,000	幌駅中	3,250
小沢3	2,250	清里3	8,500	西老古美	2,500	中学校前	1,000
小沢4	5,000	清里4	9,000	発美	30,000	<b>計 66 町内会</b>	<b>456,000</b>
小沢6	2,750	清里5	4,250	あけぼの連合会	50,000	法人・団体・職場外	
小沢7	10,000	御手作場	17,250	安達	7,000	募金箱(役場)	5,828
新成	4,500	幌中	7,500	上梨野舞納	15,000	共和町議会	3,500
セトセ	3,000	中の川	5,000	下梨野舞納	10,000	岩内高校ボランティア局	9,200
本村1	2,500	岩崎	10,000	松里	7,000	真砂会	2,150
本村2	2,250	起業社	5,000	上梨浜中	8,250		
本村3	2,500	大谷地	10,000	上梨太平	1,500	<b>計 4 件</b>	<b>26,178</b>
本村4	5,500	前中北	2,500	宮丘	11,750		
本村5	5,000	前中東	5,750	北電社宅会	25,000	<b>合 計 70 件</b>	<b>482,178</b>

令和5年度助成先(482,178円の実績額は、下記のとおり活用されました。)

区 分	件数	金額等
ふれあい昼食会事業 (75歳以上独居高齢者を対象に3地区4ボランティア団体の協力により弁当配付3回、居住棟行事他)	6	174,826円
ふれあい訪問活動事業 (75歳以上の独居高齢者239人の安否確認)	1	307,352円



# 善意の寄付ありがとうございました

社会福祉事業資金として、次の方々からご寄附をいただきました。

皆様のあたたかい善意に対し心から感謝申し上げ、共和町の社会福祉事業推進のために、有効に活用させていただきます。

(令和5年12月20日～令和6年3月16日 敬称略)

## 社会福祉協議会へ

〈社会福祉事業のために〉

氏名	内容	氏名	内容
一般財団法人 北海道信用金庫 ひまわり財団 理事長 吉本 淳一	100,000円 ※5年間連続寄付	日本赤十字奉仕団共和町支部 委員長 疋田スミコ	530,000円

## いきいきセンターへ

氏名	内容
匿名希望	フェイスタオル100枚

## みのりの里共和へ

氏名	内容
J Aきょうわ発足女性部	タオル83枚 ※7年間連続寄付
みのりの里ボランティア 共和町かかしの会	大判タオル15枚

J Aきょうわ発足女性部様  
施設のためにタオルの寄贈



発足女性部 部長 金井 真弓 様(左)

ひまわり財団様 社会福祉活動向上のために寄付



北海道信用金庫岩内支店長 北川 悟 様(左)

日本赤十字奉仕団共和町支部様  
社会福祉のために寄付



共和町支部 委員長 疋田 スミコ 様(左)

かかしの会様より  
大判タオルの寄贈。  
早速施設で使用させて  
頂いております。

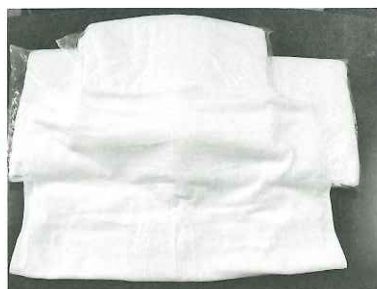

ありがとう  
ございました



## 心配ごと相談

毎月、下記のように心配ごと相談所を開設しています。  
ささいな悩みごとでもかまいませんので、お気軽にご相談ください。

### ◎相談日程

■定例相談（毎月第2水曜日）

月日	時間	場所
4月10日	10時～14時	生涯学習センター研修室
5月8日	〃	〃
6月12日	10時～15時	〃

■巡回相談（毎月第4水曜日）

月日	時間	場所
4月24日	10時～14時	小沢地区住民センター
5月22日	〃	国富地区防災センター
6月26日	〃	発足克雪管理センター

※6月12日は、総合相談日として人権相談・行政相談も行われます。

### ◎主な相談内容

生計・年金・職業・住宅・家族・結婚・離婚・健康・医療・人権・法律・財産・  
多重債務・事故・教育・障害福祉・高齢者福祉・苦情・その他

### ◎相談員

心配ごと相談員 澤田正幸



## 福祉用具貸出しについて

要介護認定者を除いた方を対象に、**病気やケガ又は施設や医療機関からの一時帰宅・旅行等で困っている方**へ無償貸出しています。

ポータブルトイレ(4)・ベット(2)・シャワーチェア浴槽台(2)・  
車イス(9)・松葉杖四点杖(1)・歩行器(2)がございます。  
数に限りがございますので電話にて  
ご相談ください。



自走用車いす

介助用車いす

[貸出場所]

共和町社会福祉協議会

## 高齢者安全杖の給付について

数え75歳以上の方を対象に、アルミ杖と滑り止めストッパーをセットで無償給付しています。  
なお、給付した杖が破損した場合、各所までご相談ください。  
(再給付1回限り)

[給付場所]

共和町社会福祉協議会・役場保健福祉課  
役場各出張所（小沢・前田・発足）

(長さ調製も可)

(滑り止めストッパー)→

(杖ゴム)

## 求人募集

### ■みのりの里共和 パート職員募集のお知らせ

特別養護老人ホームみのりの里共和で勤務するパート職員を、次のとおり募集します。

■募集人員・要件

入浴パート

- ・【時間】9:00-12:00(3H) 13:00-16:00(3H)(週2～週5日 要相談)
- ・【休日】シフト制

■採用方法

面談・書類選考(面談日は申込みされた方に別途お知らせします)

■申込・受付方法

次の書類を揃え、みのりの里共和へ持参または郵送してください。

- ①写真付きの履歴書
- ②資格がある方は証明する書類(資格証等のコピー)

■申込・問い合わせ先

みのりの里共和 ☎71-2580 info@minorinosato.net