

# こんにちは!

きょうわ

# 社協です!!



新田 静さんご家族



## みのりの里共和 百寿祝賀会

おめでとうございます!

3月14日



## もくじ

- 平成31年度社協事業計画・予算 —2~3
- 平成31年度訪問介護事業計画・予算 —4
- 平成31年度いきいきセンター事業計画・予算 —5
- 平成31年度みのりの里共和事業計画・予算 —6~7
- 平成30年度共同募金活動結果報告 —8~10
- 寄附者からの善意 —11
- 平成31年度社会福祉協議会会員加入のお願い —11
- 社協からのお知らせ —12



社協広報紙は赤い羽根共同募金助成金の一部で発行されています。

# 平成31年度 事業計画と予算

## 平成31年度 法人本部事業計画

### 地域活動推進事業

- ・ ボランティア活動の支援
- ・ 心配ごと相談事業 日常の悩みごと等の定例・巡回相談

### 福祉振興推進事業



#### ・ 在宅福祉事業

##### 電話訪問サービス事業

独居高齢者で希望者対象（相談・安否確認）

##### ふれあい訪問活動 歳末

独居高齢者対象（安否確認・生活実態・ニーズの把握）

##### 緊急連絡票配付事業

独居高齢者対象にケガ・事故の緊急時に発見者が対応できるよう高齢者宅に配付

##### 緊急通報システム設置事業 町補助 ※緊急通報サービス

独居高齢者・重度障がい者・要介護者対象に希望者へ端末機を設置（無料）

##### ふれあい昼食会の開催 歳末

独居高齢者対象に孤独感解消（会食3回・弁当3回）

##### 居住棟入居者お楽しみ会 歳末

居住棟入居者を対象に孤独感解消・日常生活助長のため諸行事を開催（8・12月）

##### 紙おむつ支給サービス事業 町補助・赤い羽根

在宅要介護高齢者・重度障がい者対象（月額3,000円限度：所得制限有）

##### 福祉用具貸出し事業

ベッド・車椅子・ポータブルトイレ等の貸出し（無料）

#### ・ 高齢者福祉事業

##### シルバーボランティア活動事業 赤い羽根

高齢者自ら地域独居世帯への訪問活動・除雪等（ボランティア）

##### 高齢者安全杖の給付事業 赤い羽根

数え75歳以上の高齢者対象（無償給付）アルミ伸縮杖（滑り止めピック付）

##### 寿大学自治会助成事業 赤い羽根

長く自立的な生活を維持し、健康で生きがいある人生を支援

##### ふれあいサロン助成事業 赤い羽根

高齢者が地域の中で、いきいきと暮らせる場を設け、かつ運営している町内会・住民有志組織等の自発的な取り組みに対し支援

#### ・ 障がい者福祉事業

##### 障がい者の自立と社会参加促進のための団体支援 町補助・赤い羽根

近隣の障がい者福祉施設慰問・見舞金贈呈

（2施設）前田の杜、岩内あけぼの福祉会

- ・ 児童福祉事業
  - 準要・要保護世帯の小・中学生対象に図書カードを援助
  - 特別支援学級助成（小・中学校設置校分） **赤い羽根**
  - 近隣の児童福祉施設慰問・見舞金贈呈（1施設）岩内厚生園
- ・ ひとり親家庭福祉事業
  - 母子家庭当事者の会の団体助長・促進・社会参加支援 **町補助・赤い羽根**
  - ひとり親家庭世帯の小・中学生対象に図書カードを援助
- ・ 低所得者福祉事業
  - 小・中学生のいる準要保護世帯に年末援助金を贈呈
- ・ 法外援助事業
  - 無縁仏供養費・行旅人への支援

## 福祉振興対策事業

- ・ 広報事業年4回 4・7・10・1月
- ・ ホームページ運用 法人の運営や経営状況の透明性を積極的に公表し、住民が福祉サービス利用を選択できる適正な運用
- ・ 福祉資金貸付事業
  - 生活福祉資金（道社協）教育支援(入学金・修学費)・生活支援費・福祉資金他 **他制度優先**
  - 愛情資金（共和町社協）生活・療養・修学等の資金他
- ・ 日常生活自立支援事業 認知症高齢者等への定期的な日常支援（日常的金銭管理・相談及び助言等）
- ・ 社協基盤の充実強化
  - 自主財源の確保
  - 理事会・評議員会及び各種委員会等の開催
  - 役員・職員の資質向上に向けた研修の実施



注) **赤い羽根** は赤い羽根募金助成事業、**歳末** は歳末募金助成事業として、財源が活用されます。

## 平成31年度 法人本部会計予算 (法人運営事業)

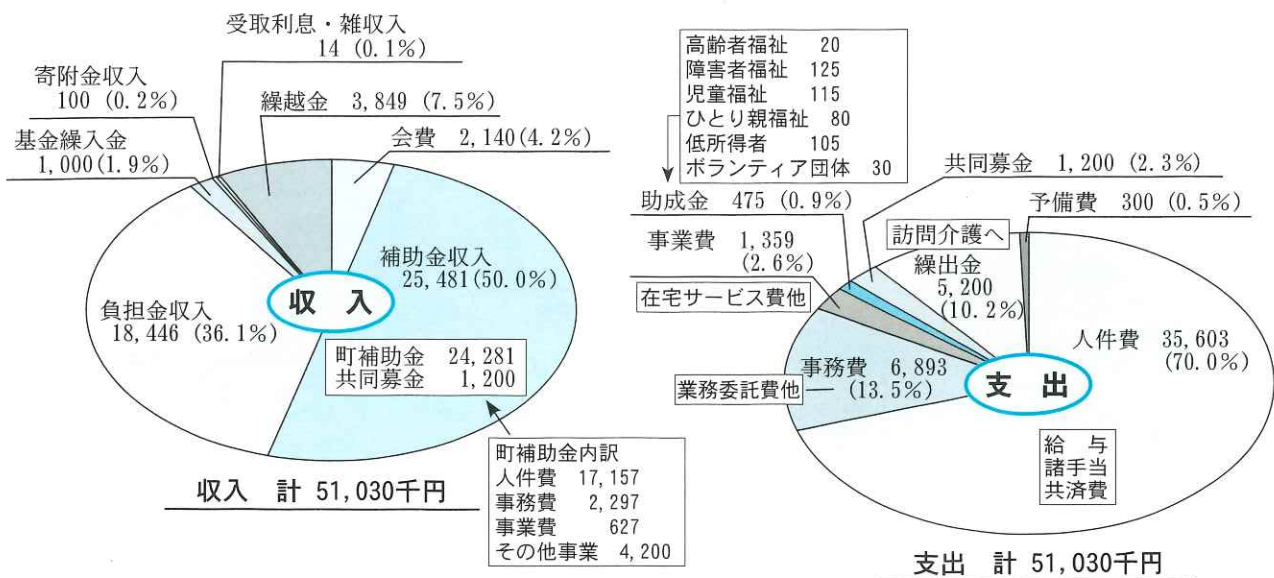

# 平成31年度 訪問介護事業(ホームヘルプ)事業計画

## ◆事業の概要

- (1) 対象地域 共和町
- (2) 営業日 週5日 ※祝日も営業
- (3) 休業日 土曜・日曜・年末年始(12月31日～1月5日まで)
- (4) 営業時間 午前8時30分～午後5時30分まで

## ◆サービス内容

介護サービス計画書に基づいて、生活支援、相談、助言に努め、日常生活の自立向上に必要なサービス提供を支援。

- 〈生活援助〉調理・洗濯・掃除・買い物等
- 〈身体介護〉通院介助・入浴介助・清拭介助等
- 〈通院等乗降介助〉病院等の車両送迎、乗降車介助(訪問介護事業のみ)

## ◆サービスの種類

- 訪問介護(対象者)要介護1～5認定者
- 介護予防・日常生活支援総合事業 訪問型サービス(第1号訪問事業)  
(対象者)要支援1～2認定者、事業対象者(65歳以上の要支援認定者相当の方)
- 生活管理指導員派遣事業(共和町委託事業)  
(対象者)概ね65歳以上の高齢者・身体障害者(虚弱者)

## ◆サービス費用のめやす

(1回につき)		( )内は利用者一割負担分	(1回につき)		個人負担分
要介護1～5	身体介護(30分以上1時間未満)	4,160円(416円)	虚 弱 者	身体介護(30分以上1時間未満)	400円
	生活援助(20分以上45分未満)	1,910円(191円)		家事援助(1時間)	200円
	通院等乗車・乗降介助(町内往復)	2,160円(216円)		◎町委託事業	

(月額)		( )内は利用者一割負担分
要支援1・2	おおむね週1回(1時間未満)	14,170円(1,417円)
	おおむね週2回( " )	28,330円(2,833円)
	おおむね週2回以上( " )	44,940円(4,494円)



## 三 平成31年度 法人本部会計予算 (訪問介護事業)

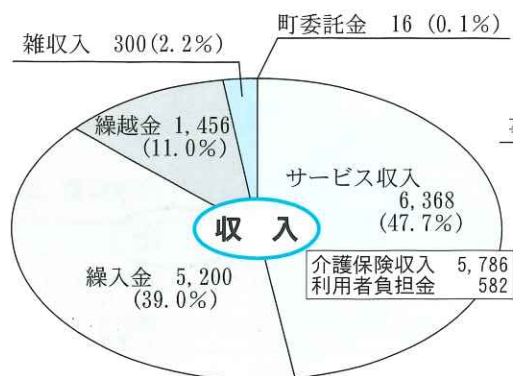

収入 計 13,340千円

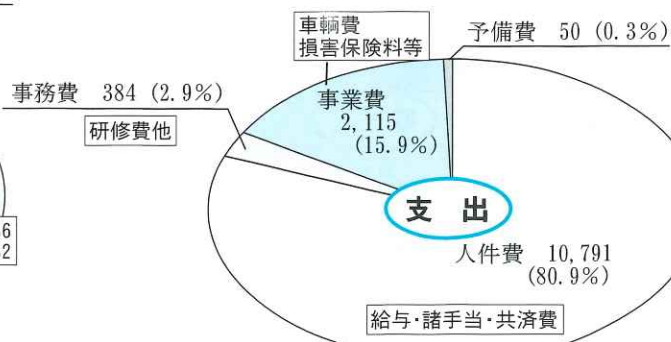

支出 計 13,340千円

# 平成31年度 いきいきセンター事業計画

## 通所介護事業 (デイサービス) 事業対象者、要支援1・2、要介護1～5の認定者が対象

いきいきセンター（日帰り介護施設）では、食事、入浴の提供や日常動作訓練、レクリエーションなどのサービス提供に努めるとともに、利用者が可能な限り居宅において自立した日常生活が営むことができるよう心身機能の維持・向上を積極的に図り、その家族の身体的・精神的な負担軽減を図ります。

### ◆事業の概要

- (1) 対象地域 共和町
- (2) 利用定員 18名/1日
- (3) 営業日 週5日 ※祝日も営業
- (4) 休業日 土曜日・日曜日・年末年始（12月31日～1月5日）
- (5) 提供時間 午前9時15分～午後3時45分
- (6) 利用回数 共和町指定居宅介護支援事業所及び地域包括支援センターからの居宅サービス計画並びに支援計画により実施します。

### ◆サービス費用のめやす

(月額) ( )内は利用者一割負担分

要支援1	17,430円(1,743円)
要支援2	35,720円(3,572円)

(1日につき) ( )内は利用者一割負担分

要介護1	7,490円(749円)
要介護5	12,520円(1,252円)

## 居 住 事 業

高齢者の生活の場の提供と生活援助指導を行います。  
訪問介護職員の派遣（生活援助）月1回



### ◆事業の概要

- (単身世帯) 8戸
- (夫婦世帯) 2戸

■使用料月額

単身世帯	18,000～25,200円
夫婦世帯	20,000～28,000円

## 移 送 事 業

高齢者や身体障がい者で、寝たきり若しくは歩行困難なため、他の交通機関で保健・医療・福祉施設等へ移送することが困難な方を対象とし、安心して在宅での生活ができる地域福祉の増進を図ることを目的に実施します。

## 平成31年度 いきいきセンター会計予算 (デイ・居住棟・移送事業)

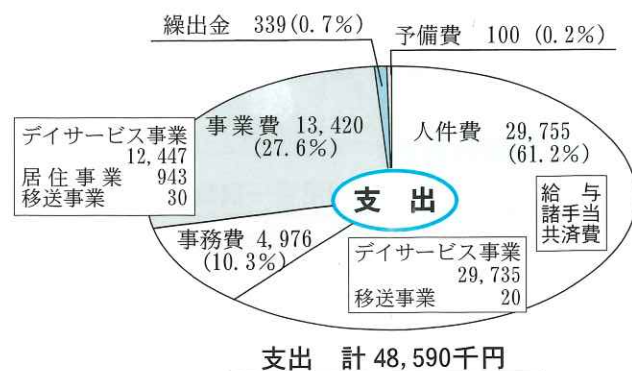
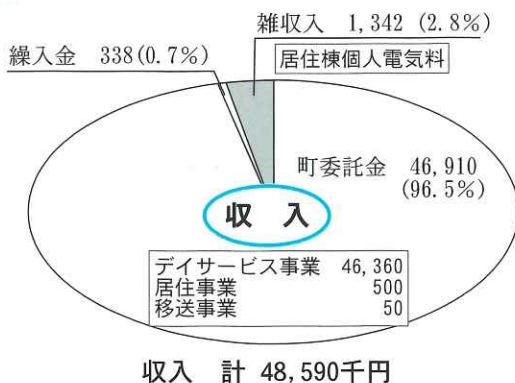

# 平成31年度 みのりの里共和事業計画

## 特別養護老人ホーム事業

要介護3(原則)以上の認定者が対象

日常生活に常時介護が必要で、自宅では介護が困難な高齢者が入所します。食事、入浴、排泄などの日常生活の介護や健康管理が受けられます。

### ○ 基本理念

入居者と職員がお互いに時間の共有ができ、「笑いとお夢がある心のふれあうホーム」をめざし、社会福祉法・老人福祉法の基本理念に基づき、「共遊」・「共楽」・「共和」を理念として、入居者の自立支援に努めます。

(ともに遊び、ともに楽しみ、ともに和み)



### ○ 基本目標

- ① 大きな声で挨拶をしましょう。
- ② 言葉づかいに気をつけましょう。
- ③ いつも笑顔ですごしましょう。
- ④ 聞き上手になりましょう。
- ⑤ 整理・整頓に努めましょう。

### ◆事業概要

- (1) ユニットケア全個室 50名
- (2) 開所日 全日
- (3) 営業時間 午前8時30分～午後5時30分

### ◆サービス費用のめやす

(1日につき) ( )内は利用者一割負担分

要介護1	7,280円(728円)
要介護5	10,190円(1,019円)

※食費、居住費は別途負担があります。



## 短期入所生活介護事業

(ショートステイ) 事業対象者、要支援1・2、要介護1～5の認定者が対象

短期間施設に宿泊しながら、介護や健康管理などを受けることができます。

### ◆事業の概要

- (1) 事業地域 共和町・岩内町・泊村・神恵内村・倶知安町
- (2) 利用定員 6名(混合型)

### ◆サービス費用のめやす

(1日につき) ( )内は利用者一割負担分

要支援1	5,620円(562円)
要介護5	10,520円(1,052円)

※食費、居住費は別途負担があります。

## 短期入所サービスを利用するときの注意

短期入所サービスは、あくまで在宅生活の継続のために利用するサービスです。

短期入所サービスを利用する場合には、以下の点に注意してください。

(注) 短期入所サービスの連続した利用は30日までとなります。

## 通所介護事業 (デイサービス) 事業対象者、要支援1・2、要介護1～5の認定者が対象

### ◆事業の概要

- (1) 対象地域 共和町
- (2) 利用定員 18名/1日
- (3) 開業日 週5日 ※祝日も営業
- (4) 休業日 土曜日・日曜日・年末年始  
(12月31日～1月5日)
- (5) 提供時間 午前9時15分～午後3時45分
- (6) 利用回数 共和町指定居宅介護支援事業所及び地域包括支援センターからの居宅サービス計画並びに支援計画により実施します。



### ◆サービス費用のめやす

(月額) ( )内は利用者一割負担分

要支援1	17,430円(1,743円)
要支援2	35,720円(3,572円)

(1日につき) ( )内は利用者一割負担分

要介護1	7,490円 (749円)
要介護5	12,520円(1,252円)

## 平成31年度みのりの里共和会計予算(特養・ショート・デイ事業)

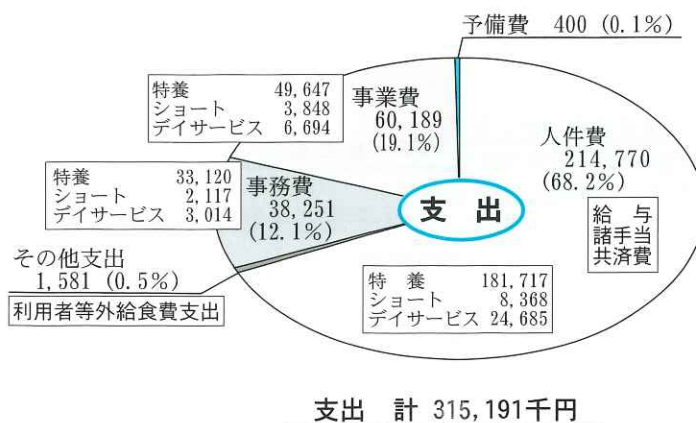
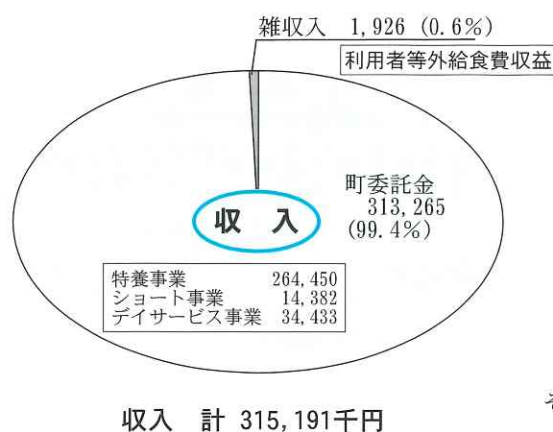

平成 30 年度

# 赤い羽根共同募金

募金期間：10月1日～12月31日



じぶんの町を良くするしくみ。

募金へのご協力をお願いします。

赤い羽根共同募金は、  
高齢者、障がい者、子どもたちなどへの、  
地域の福祉活動を支援する募金です。  
災害時には、被災者支援にも役立っています。

## 共和町共同募金委員会

町民の皆様による共同募金運動に  
ご協力ありがとうございました。

募金実績額 1,254,309 円

昨年、町民の皆様から寄せられた募金は1,254,309円の実績となりました。

皆様のご協力で、心から感謝申し上げます。

平成30年度の募金は、すべて北海道共同募金会へ送られ、平成31年度に、全道的な福祉事業と各市町村地域での福祉事業にそれぞれ助成されることとなります。(共和町へは、904,609円が助成)

### ■平成 30 年度の活用実績 (908,020 円＝平成 29 年度募金助成金)

区 分	配分金	目 的
寿大学自治会助成事業	50,000円	会の活動運営等に活用
共和町身体障害者福祉協会助成金	50,000円	障がい者団体の活動及び障がい者相互間の健全育成等に活用
母子寡婦会助成金	30,000円	母子会団体の活動運営等に活用
特別支援学級育成助成金 (3校分)	45,000円	特別支援学級生徒の他町村との交流活動等に活用
高齢者安全杖給付事業	145,000円	数え75歳以上の高齢者対象に無償給付活用
ふれあい訪問活動事業費	35,000円	独居高齢者への訪問活動費に活用
シルバーボランティア活動費	100,000円	13老人クラブへ福祉ボランティア活動費に活用
社協広報紙啓発事業費	283,020円	社協だより年4回発行啓発に活用
紙おむつ支給サービス事業	150,000円	在宅寝たきり高齢者等への紙おむつ支給に活用
ふれあいサロン活動費助成事業	20,000円	高齢者への孤独感解消・生きがいに取組んでいる個人及び団体に活用

◎平成 30 年度の募金実績は次のページをご覧ください。



# 平成30年度 赤い羽根共同募金実績一覧表



## (戸別募金)

町内会名	金額(円)	町内会名	金額(円)	町内会名	金額(円)	町内会名	金額(円)
ワイス	4,950	本村3	4,050	岩崎	15,000	下梨野舞納	14,850
東ヤエニシベ	2,000	本村4	10,350	起業社	3,000	安達	13,050
西ヤエニシベ	5,400	本村5	10,800	大谷地	19,350	松里	12,150
中平	4,500	本村6	10,800	前中北	4,950	上梨浜中	14,850
下平十号	2,250	本村7	13,950	前中東	9,000	上梨太平	3,600
小沢1	7,650	本村8	2,700	前中西	11,250	宮丘	22,500
小沢2	6,750	本村9	14,850	睦	7,650	柏木	14,850
小沢3	4,500	住鋳国富社宅会	14,850	旭	9,000	北電社宅会	43,200
小沢4	9,450	清里1	21,600	宮園	7,650	リ中	17,550
小沢6	9,450	清里2	17,100	起業社振興	8,100	発足リヤムナイ	21,150
小沢7	18,000	清里3	13,950	学田	8,000	ヤチナイ	14,850
新成	8,550	清里4	14,400	老古美	5,000	神水	17,550
セトセ	5,850	清里5	7,200	西老古美	5,400	幌似	18,450
下平九号	2,700	御手作場	29,700	発美	30,000	幌駅中	4,500
本村1	5,400	幌中	15,300	あけぼの連合会	50,000		
本村2	3,150	中の川	11,250	上梨野舞納	20,000	計 66 町内会	759,850

## (法人・職場募金他)

(敬称略・順不同)

会社名	寄付額(円)	会社名	寄付額(円)	会社名	寄付額(円)
(有)小沢ハイヤー	5,000	札幌トヨタ自動車(株)岩内店	3,000	北海道カーオイル(株)	2,000
小沢診療所	1,000	(株)栗栖土建	5,000	税理士法人 中野会計事務所	5,000
住鋳国富電子 株式会社	10,000	拓成工業(株)	10,000	(株)共和電工	10,000
セイコーマート国富店	10,000	共和建設業協会	30,000	ホンダプリモ岩内	10,000
北海道信用金庫共和出張所	10,000	理容のざわ	4,000	(有)北海道インテリア商事	10,000
武枝建設工業(株)	8,000	(有)宮丘運輸	10,000	(株)ダスキン岩内	10,000
(有)本間製菓	10,000	(有)共和清掃社	10,000	きょうわ農業協同組合	10,000
(株)山田石油	2,000	共和整骨院	4,000	東山クリニック	4,000
会津屋商店	5,000	まるふじ運輸(株)	8,000	(有)谷内商店 泊発電所口給油所	4,000
岩井建設興業(株)	10,000	美容さかのうえ	1,000	協和総合管理(株)	4,000
(株)後志建設	2,000	(有)神仙沼観光	2,000		
ハマナスクラブ共和幌似店	2,000	(株)森重機工業	10,000		
(有)若葉	5,000	(株)谷口工務店	10,000		
(株)北海農友社	5,000	前田診療所	5,000	計 56 件	407,000
共和町商工会	10,000	タナカ塗装合同会社	10,000	個人・団体・職場外	
山下電装(株)	10,000	三陽建設工業(株)	10,000	役場・社協職員・窓口募金	85,775
(株)下田組	4,000	(株)キセキ北海道岩内営業所	3,000	ツルハドラック岩内店	119
城ヶ崎産業(株)	10,000	(株)共和建設	10,000	マックスパリュ共和店	1,565
(株)クレイル	10,000	三井住建道路(株)北海道支店	5,000		
(株)白戸工務店	3,000	大坪商店	5,000		
(株)進栄	10,000	四辻自動車工業(株)	10,000	計 5 件	87,459
(有)石亀建設	10,000	(株)五百蔵サービス	10,000		
札幌トヨペット(株)岩内店	3,000	永井石油(株)	10,000	合計 61 件	494,459

# 歳末たすけあい募金

募金期間：12月1日～12月31日

**募金実績額 477,843円**

昨年12月、皆様から寄せられた募金に、深く感謝申し上げます。

この募金は、共和町社会福祉協議会へ全額助成され、在宅独居高齢者へのふれあい訪問活動・ふれあい昼食会事業として下記のとおり活用されました。

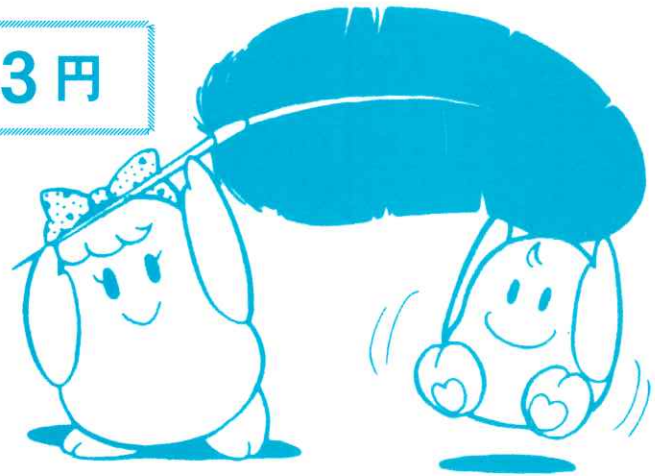

## 平成30年度 歳末たすけあい募金実績一覧表

(戸別募金)

町内会名	金額(円)	町内会名	金額(円)	町内会名	金額(円)	町内会名	金額(円)
ワイス	2,750	本村5	6,000	前中東	5,000	柏木	8,250
東ヤエニシベ	2,000	本村6	6,000	前中西	6,250	ヤチナイ	10,000
西ヤエニシベ	3,000	本村7	7,750	睦	4,250	り中	9,750
中平	2,500	本村8	1,500	旭	5,000	発足リヤムナイ	11,750
下平十号	1,250	本村9	8,250	宮園	4,250	神水	9,750
小沢1	4,250	住鋤国富住宅会	8,250	起業社振興	4,750	幌似	5,000
小沢2	3,750	清里1	12,000	学田	6,000	幌駅中	2,500
小沢3	2,500	清里2	9,500	老古美	5,000	<b>計 65 町内会</b>	<b>443,000</b>
小沢4	5,250	清里3	7,750	西老古美	3,000	法人・団体・職場外	
小沢6	5,000	清里4	8,000	発美	30,000	ボランティア局 岩内高校	7,500
小沢7	10,000	清里5	4,000	あけぼの連合会	50,000	社協職員・窓口募金	27,343
新成	4,750	御手作場	16,750	安達	7,250		
セトセ	3,000	幌中	8,500	上梨野舞納	15,000		
下平九号	1,500	中の川	6,250	下梨野舞納	10,000		
本村1	3,000	岩崎	10,000	松里	6,500		
本村2	1,750	起業社	3,000	上梨浜中	8,250	<b>計 3 件</b>	<b>34,843</b>
本村3	2,250	大谷地	10,750	上梨太平	2,000		
本村4	5,500	前中北	2,750	宮丘	12,500	<b>合計 69 件</b>	<b>477,843</b>

平成30年度助成先 (477,843円の実績額は、下記のとおり活用されました。)

区 分	件数	金額等
ふれあい昼食会事業 (75歳以上独居高齢者を対象に5地区6ボランティア団体の協力により弁当配付3回、会食6回開催)	9	142,717円
ふれあい訪問活動事業 (75歳以上の独居高齢者269名の安否確認)	1	335,126円



社会福祉事業資金として、次の方々からご寄附をいただきました。

皆様のあたたかい善意に対し心から感謝申し上げます、共和町の社会福祉事業推進のために、有効に活用させていただきます。

(平成30年12月17日～平成31年3月17日 敬称略)

社会福祉協議会へ		いきいきセンターへ	
氏名	内容	氏名	内容
〈社会福祉事業のために〉		匿名希望	エコタワシ 27個
匿名希望	紙おむつ 456枚		

特養みのりの里共和へ			
氏名	内容	氏名	内容
匿名希望	加湿器1台	清水眞沙子	みかん 15kg
川田直美	紙おむつ・ 介護用品一式	疋田スミコ	長ネギ 9kg

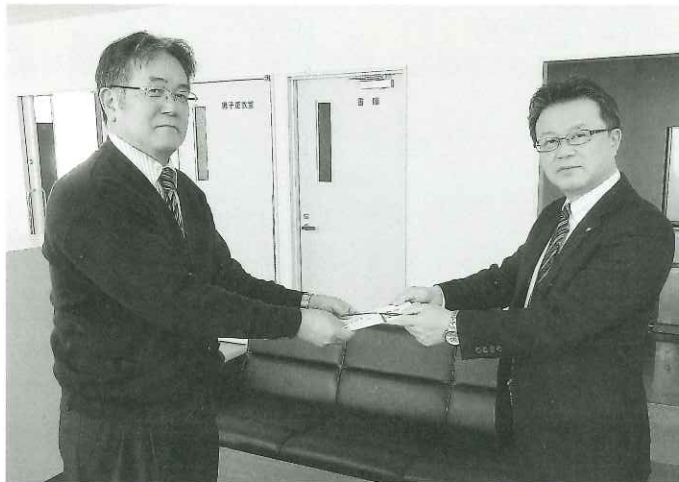

## 助成金支援

1月16日、一般財団法人北海道信用金庫ひまわり財団様から社会福祉活動向上のためにと10万の円支援がありました。

北海道信用金庫岩内支店長

清原一美様(写真右)

## 平成31年度 社会福祉協議会 会員加入のお願い

社会福祉協議会は、地域を構成する住民、事業所、諸団体及び行政のご理解とご協力を得て「福祉のまちづくり」を目指している民間の組織です。

地域で抱えているさまざまな福祉の課題について、皆様とともに協力しながら福祉の向上、福祉サービスの推進に努めてまいります。

当法人の活動に対し「会員」として多くの方に支えられておりますので、今年度も引き続きご理解とご支援、ご協力を賜りますようお願い申し上げます。

なお、一般会員加入については、6月に各町内会の社会福祉委員を通じてお願いする予定です。

一般会員 一世帯 1,000円(年会費)

賛助会員 一口 2,000円(個人または法人・会社・商店・団体等)

# ～社協からのお知らせ～

## ★ 心配ごと相談について ★

毎月、下記のように心配ごと相談所を開設していますので、ささいな悩みごとでもかまいませんので、お気軽にご相談ください。

### ◎相談日程

■定例相談（毎月第2水曜日）

月 日	時 間	場 所
4月10日	10時～14時	生涯学習センター研修室
5月8日	〃	〃
6月12日	10時～15時	〃

■巡回相談（毎月第4水曜日）

月 日	時 間	場 所
4月24日	10時～14時	小沢地区住民センター
5月22日	〃	国富地区住民センター
6月26日	〃	発足克雪管理センター

※6月12日は総合相談日として人権相談・行政相談も行われます。（生涯学習センター 10時～15時）

### ◎主な相談内容

生計・年金・職業・住宅・家族・結婚・離婚・健康・医療・人権・法律・財産・  
多重債務・事故・教育・障害福祉・高齢者福祉・苦情・その他

### ◎相談員

心配ごと相談員 澤田正幸



## 共和町社会福祉協議会会長表彰「社会善行賞」

平成30年度共和町各種表彰式が、3月26日生涯学習センターにおいて行われ、その席上、「社会善行賞」として下記の方が、木谷会長より表彰されています。

【個人】共和町宮丘 清水 定雄 様（83歳）／ 町内会推薦

10年以上の永きにわたり、環境美化に自ら率先し、地域福祉のために尽くされた下記の功績が、他の模範であるとして受賞となりました。

#### ◆バス停留所

待合室内外の清掃や周辺の除草及び除雪に尽力され、近隣町内会・公共施設利用者及び学生並びに地域外の利用者への地域イメージアップに大きく貢献。

#### ◆ゴミステーション

周辺の清掃や除草及び除雪に尽力され、部外者のゴミ不法投棄や誤分別の処理を行い、常に清潔な状態の維持に貢献。

## 求人募集! みのりの里共和で勤務する職員を次のとおり募集します。

### ○特別養護老人ホーム職員

看護職員(正職員又はパート) 1人

・看護師又は准看護師免許 ・正職員はフルタイム、夜勤なし(待機あり)  
・パート職員は勤務時間・勤務日数・休日等相談に応じます。

介護職員(準職員) 1人 (介護資格不要、資格があれば尚可)

### ○デイサービスセンター職員

看護職員(正職員) 1人

・看護師又は准看護師免許

採用方法

面接試験(面接日は申込みされた方に別途お知らせします)

申込・受付方法

次の書類を揃えて、みのりの里共和へ持参又は郵送してください。

①写真付きの履歴書 ②資格を証明する書類(資格証等のコピー)

問い合わせ先

みのりの里共和 ☎71-2580

