

きょうわ 社協

INDEX

令和3年度 共和町社会福祉協議会 事業計画・予算
(法人本部・訪問介護・いきいきセンター・みのりの里共和)
令和2年度 共和町共同募金の結果報告 (赤い羽根・歳末)

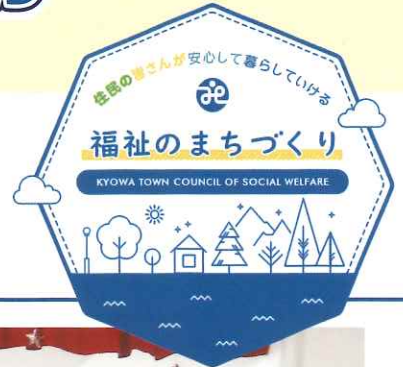

茶木平 友さん

おめでとうございます!



東陽小学校
4年生



東陽小学校旧4年生
いきいきセンターへ
(寄せ書き・千羽鶴・
合唱DVD)

いきいきセンター
利用者からお礼
牛のストラップ
コマの折り紙



福祉豊かなまちづくり 心豊かな地域づくりを目指して

令和3年度 事業計画と予算

法人本部事業計画

地域活動推進事業

- ・ボランティア活動の支援
- ・心配ごと相談事業 日常の悩みごと等の定例・巡回相談（毎月2回）



福祉振興推進事業

※独居高齢者＝75歳以上の高齢者

・在宅福祉事業

- 電話訪問サービス事業
独居高齢者で希望者対象（相談・安否確認一週1～5日）
- ふれあい訪問活動 **歳末**
独居高齢者対象（安否確認・生活実態・ニーズの把握－社会福祉委員・ホームヘルパー）
- 緊急連絡票配付事業
独居高齢者対象にケガ・事故の緊急時に発見者が対応できるよう高齢者宅に配付
- 緊急通報システム設置事業 **町補助** ※24時間対応の緊急通報サービス
独居高齢者・重度障がい者・要介護者対象に希望者へ端末機を設置（無料）
- ふれあい昼食会の開催 **歳末**
独居高齢者対象に孤独感解消（会食3回・弁当3回）
- 居住棟入居者お楽しみ会 **歳末**
居住棟入居者を対象に孤独感解消・日常生活助長のため諸行事を開催（8・12月）
- 紙おむつ支給サービス事業 **町補助・赤い羽根**
在宅要介護高齢者・重度障がい者対象（月額3,000円限度：所得制限有）
- 福祉用具貸出し事業

・高齢者福祉事業

- シルバーボランティア活動事業 **赤い羽根**
高齢者自ら地域独居世帯への訪問活動・除雪等（ボランティア）
- 高齢者安全杖の給付事業 **赤い羽根**
数え75歳以上の高齢者対象（無償給付）アルミ伸縮杖（滑り止めピック付）
- 寿大学自治会助成事業 **赤い羽根**
長く自立的な生活を維持し、健康で生きがいある人生を支援
- ふれあいサロン助成事業 **赤い羽根**
高齢者が地域の中で、いきいきと暮らせる場を設け、かつ運営している町内会・住民有志組織等の自発的な取り組みに対し支援

・障がい者福祉事業

- 障がい者の自立と社会参加促進のための団体支援 **町補助・赤い羽根**
- 近隣の障がい者福祉施設慰問・見舞金贈呈
（2施設）前田の杜、岩内あけぼの福祉会

- ・児童福祉事業
 - 準要・要保護世帯の小・中学生対象に図書カードを援助
 - 特別支援学級助成（小・中学校設置校分） **赤い羽根**
 - 近隣の児童福祉施設慰問・見舞金贈呈（1施設）岩内厚生園
- ・ひとり親家庭福祉事業
 - 母子家庭当事者の会の団体助長・促進・社会参加支援 **町補助・赤い羽根**
 - ひとり親家庭世帯の小・中学生対象に図書カードを援助
- ・低所得者福祉事業
 - 小・中学生のいる準要保護世帯に年末援助金を贈呈
- ・法外援助事業
 - 無縁仏供養費・行旅人への支援

福祉振興対策事業

- ・広報事業年4回 4・7・10・1月
- ・ホームページ運用
 - 法人の運営や経営状況の透明性を積極的に公表し、住民が福祉サービス利用を選択できる適正な運用
- ・福祉資金貸付事業
 - 生活福祉資金（道社協）教育支援（入学金・修学費）・生活支援費・福祉資金他 **他制度優先**
 - 愛情資金（共和町社協）生活・療養・修学等の資金他
- ・日常生活自立支援事業
 - 認知症高齢者等への定期的な日常支援（日常的金銭管理・相談及び助言等）
- ・社協基盤の充実強化
 - 自主財源の確保
 - 理事会・評議員会及び各種委員会等の開催
 - 役員・職員の資質向上に向けた研修の実施



注) **赤い羽根** は赤い羽根募金助成事業、**歳末** は歳末募金助成事業として、財源が活用されます。

令和3年度 法人本部会計予算 (法人運営事業)

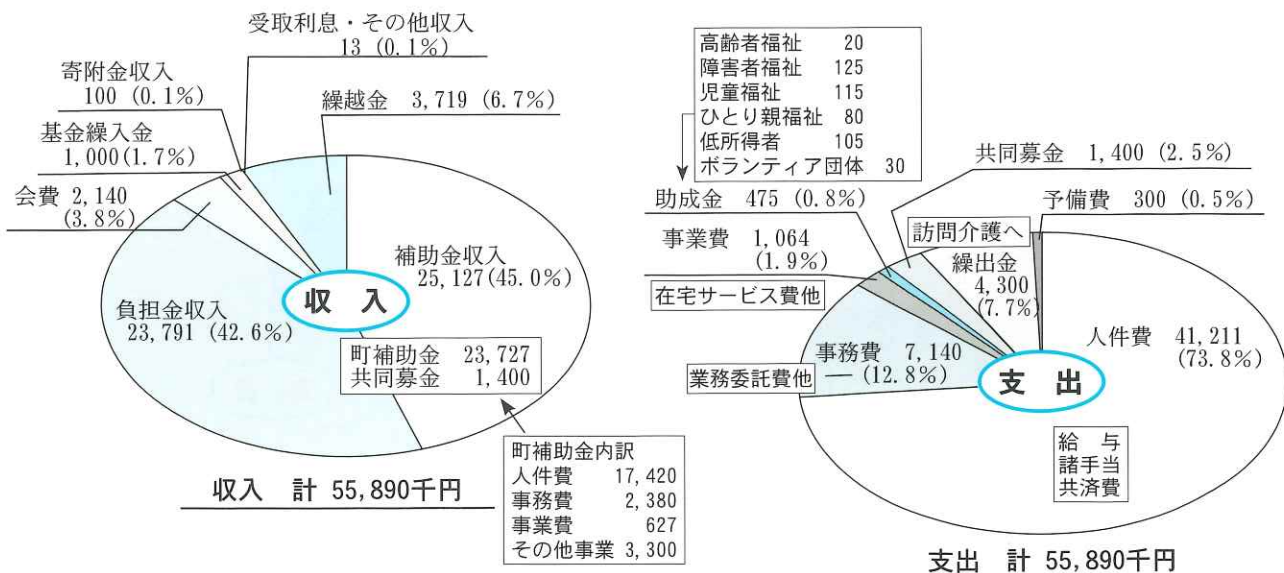

訪問介護事業(ホームヘルプ)事業計画

◆事業の概要

- (1) 対象地域 共和町
- (2) 営業日 週5日 ※祝日も営業
- (3) 休業日 土曜・日曜・年末年始(12月31日～1月5日まで)
- (4) 営業時間 午前8時30分～午後5時30分まで

◆サービス内容

介護サービス計画書に基づいて、生活支援、相談、助言に努め、日常生活の自立向上に必要なサービス提供を支援。

- 〈生活援助〉調理・洗濯・掃除・買い物等
- 〈身体介護〉通院介助・入浴介助・清拭介助等
- 〈通院等乗降介助〉病院等の車両送迎、乗降車介助(訪問介護事業のみ)

◆サービスの種類

- ①訪問介護〈対象者〉要介護1～5認定者
- ②介護予防・日常生活支援総合事業 訪問型サービス(第1号訪問事業)
〈対象者〉要支援1～2認定者、事業対象者(65歳以上の要支援認定者相当の方)
- ③生活管理指導員派遣事業(共和町委託事業)
〈対象者〉概ね65歳以上の高齢者・身体障害者(虚弱者)



ヘルパー(左から順に)矢嶋・山下・藤原



令和3年度 法人本部会計予算 (訪問介護事業)

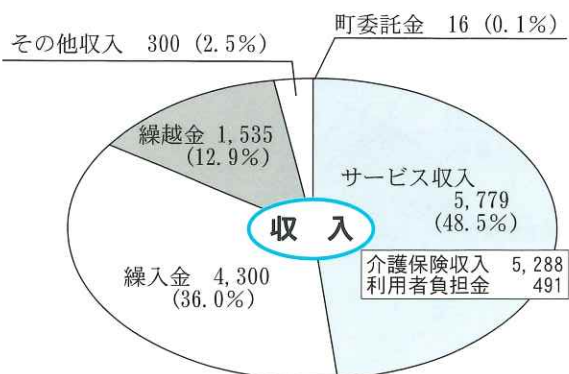

収入 計 11,930千円

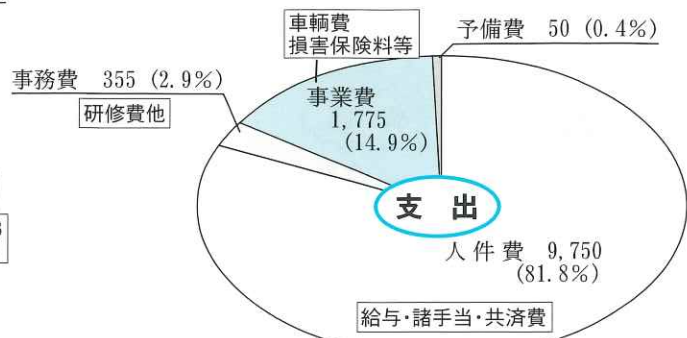

支出 計 11,930千円

いきいきセンター事業計画

通所介護事業 (デイサービス) 事業対象者、要支援1・2、要介護1～5の認定者が対象

いきいきセンター（日帰り介護施設）では、食事、入浴の提供や日常動作訓練、レクリエーションなどのサービス提供に努めるとともに、利用者が可能な限り居宅において自立した日常生活が営むことができるよう心身機能の維持・向上を積極的に図り、その家族の身体的・精神的な負担軽減を図ります。

◆事業の概要

- (1) 対象地域 共和町
- (2) 利用定員 18名／1日（介護予防・総合事業及び生きがい事業を含む）
- (3) 営業日 週5日 ※祝日も営業
- (4) 休業日 土曜日・日曜日・年末年始（12月31日～1月5日）
- (5) 提供時間 午前9時15分～午後3時45分
- (6) 利用回数 共和町指定居宅介護支援事業所及び地域包括支援センターからの居宅サービス計画並びに支援計画により実施します。

◆諸行事の予定

ひな祭り、桜鑑賞、芝桜見学、夏祭り、かかし製作、バスレク、文化祭見学、クリスマス会等



ひな祭り

居住棟事業

高齢者の生活の場の提供と生活援助指導を行います。
訪問介護職員の派遣（生活援助）月1回

◆事業の概要

- 〈単身世帯〉 8戸
- 〈夫婦世帯〉 2戸

■使用料月額

| | |
|------|----------------|
| 単身世帯 | 18,000～25,200円 |
| 夫婦世帯 | 20,000～28,000円 |

移送事業

高齢者や身体障がい者で、寝たきり若しくは歩行困難なため、他の交通機関で保健・医療・福祉施設等へ移送することが困難な方を対象とし、安心して在宅での生活ができる地域福祉の増進を図ることを目的に実施します。

令和3年度いきいきセンター会計予算 (デイ・居住棟・移送事業)

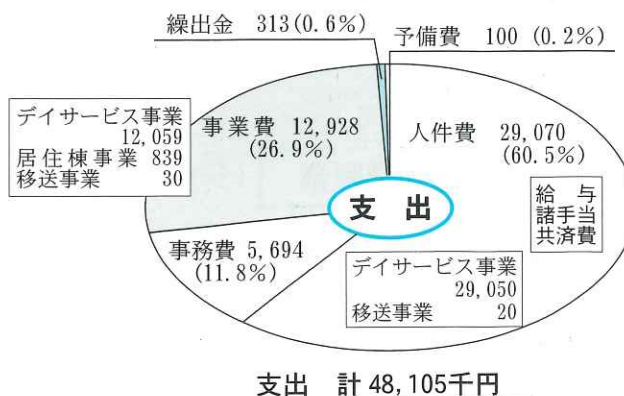
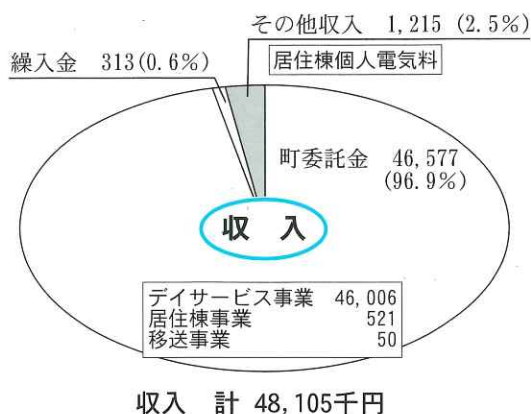

みのりの里共和事業計画

特別養護老人ホーム事業

要介護3(原則)以上の認定者が対象

日常生活に常時介護が必要で、自宅では介護が困難な高齢者が入所します。食事、入浴、排泄などの日常生活の介護や健康管理が受けられます。

○ 基本理念

入居者と職員がお互いに時間の共有ができ、「笑い」と「夢がある心」のふれあうホームをめざし、社会福祉法・老人福祉法の基本理念に基づき、「共遊」・「共楽」・「共和」を理念として、入居者の自立支援に努めます。(ともに遊び、ともに楽しみ、ともに和み)



○ 基本目標

- ① 大きな声で挨拶をしましょう。
- ② 言葉づかいに気をつけましょう。
- ③ いつも笑顔ですごしましょう。
- ④ 聞き上手になりましょう。
- ⑤ 整理・整頓に努めましょう。

◆事業概要

- (1) ユニットケア全個室 定員 50名
- (2) 開所日 全日
- (3) 営業時間 午前8時30分～午後5時30分

◆基本方針

- (1) 入居者一人ひとりの尊厳を保持しつつ、施設サービス計画に基づき、その居宅における生活への復帰を念頭においた、サービスの提供に努めます。
- (2) 入居前の居宅における生活と入居後の生活が連続したものとなるよう配慮し、安心と安らぎの場となる支援体制の確立に努めます。
- (3) 各ユニットにおいて入居者が相互に社会的関係を築き、自律的な日常生活を営むことができるよう支援するとともに、地域や家庭との結びつきを重視した運営に努めます。

◆新型コロナウイルス感染症対策

昨年より新型コロナウイルス感染症の世界的流行に伴い日本国内でも感染症が蔓延し、道内においては感染者が2万人(令和3年3月現在)を超える状況となっています。

また、道内各地において高齢者施設等での集団感染(クラスター)発生の状況などから、みのりの里では入居者やその家族の生活を継続するために感染防止対策の徹底を図ってまいりました。

令和3年度事業計画実施にあたり、国内及び道内における感染症の流行が収束するまでの間、新型コロナウイルス感染症をめぐる状況を的確に把握し、引き続き感染防止対策の徹底を法人一丸となって取り組んでまいります。

短期入所生活介護事業

(ショートステイ) 事業対象者、要支援1・2、要介護1～5の認定者が対象

短期間施設に宿泊しながら、介護や健康管理などを受けることができます。

◆事業の概要

- (1) 事業地域 共和町・岩内町・泊村・神恵内村・倶知安町
- (2) 利用定員 6名(混合型)

◆基本方針

- (1) 要支援及び要介護状態となった場合においても、その利用者が可能な限り居宅において、その有する能力に応じ、自立した日常生活を営む事が出来るよう、入浴、排泄、食事等の介助その他必要な日常生活上のお世話及び身体機能の維持・回復を図るとともに、その家族の身体的、精神的負担の軽減を図ります。
- (2) 地域との連携を重視し、共和町、居宅介護支援事業者、他の居宅サービス事業者、その他保健・医療・福祉サービスを提供する者との連携により、総合的なサービスを提供します。

通所介護事業

(デイサービス) 事業対象者、要支援1・2、要介護1～5の認定者が対象

◆事業の概要

- (1) 対象地域 共和町（介護予防・総合事業及び生きがい事業を含む）
- (2) 利用定員 18名／1日
- (3) 開業日 週5日 ※祝日も営業
- (4) 休業日 土曜日・日曜日・年末年始（12月31日～1月5日）
- (5) 提供時間 午前9時15分～午後3時45分
- (6) 利用回数 共和町指定居宅介護支援事業所及び地域包括支援センターからの居宅サービス計画並びに支援計画により実施します。



◆基本方針

- (1) 要介護状態等となった場合においても、その利用者が可能な限り居宅において、個人の尊厳を保持し、その有する能力及び適正に応じ自立した日常生活が営むことが出来るよう、生活の助長、社会的孤立感の解消及び心身機能の維持・回復を図るとともに、その家族の身体的、精神的負担の軽減を図ります。
- (2) 要支援等の心身の特性を踏まえて、身体機能の維持・向上を積極的に図り、要支援及び要介護状態の予防・軽減により、利用者の自立支援の促進を図ります。
- (3) 事業の実施に当たっては共和町、並びに地域の保健・医療・福祉サービスとの綿密な連携を図り、地域密着型通所介護及び第1号通所事業に係るサービスを提供します。

令和3年度 みのりの里共和会計予算（特養・ショート・デイ事業）

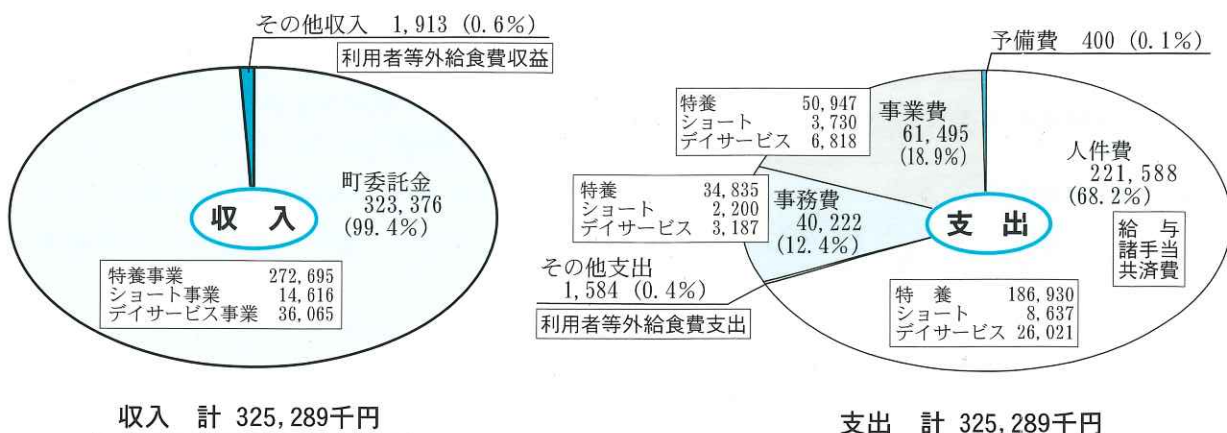

「じぶんの町を良くするしくみ」

赤い羽根共同募金

寄付・募金にご協力いただきありがとうございました！

募金期間：10月1日～12月31日



じぶんの町を良くするしくみ。

募金へのご協力をお願いします。

赤い羽根共同募金は、
高齢者、障がい者、子どもたちなどへの、
地域の福祉活動を支援する募金です。
災害時には、被災者支援にも役立っています。

共和町共同募金委員会

町民の皆様による共同募金運動に
ご協力ありがとうございました。

募金実績額 1,159,599円

昨年、町民の皆様から寄せられた募金は1,159,599円の実績となりました。

皆様のご協力に心から感謝申し上げます。

令和2年度の募金は、すべて北海道共同募金会へ送られ、令和3年度に、全道的な福祉事業と各市町村地域での福祉事業にそれぞれ助成されることとなります。(共和町へは、854,599円が助成)

令和2年度の活用実績 (840,717円＝令和元年度募金助成金)

| 区分 | 配分金 | 目的 |
|-------------------|----------|-------------------------------------|
| 寿大学自治会助成事業 | 50,000円 | 会の活動運営等に活用 |
| 共和町身体障害者福祉協会助成金 | 50,000円 | 障がい者団体の活動及び障がい者相互間の健全育成等に活用 |
| 母子寡婦会助成金 | 30,000円 | 母子会団体の活動運営等に活用 |
| ボランティア団体助成金 (6団体) | 200,000円 | 当事者団体の組織基盤体制と活動実践者の意欲向上が図られるために活用 |
| 高齢者安全杖給付事業 | 150,000円 | 数え75歳以上の高齢者対象に無償給付活用 |
| シルバーボランティア活動費 | 100,000円 | 12老人クラブへ福祉ボランティア活動費に活用 |
| 紙おむつ支給サービス事業 | 240,717円 | 在宅寝たきり高齢者等への紙おむつ支給に活用 |
| ふれあいサロン活動費助成事業 | 20,000円 | 高齢者への孤独感解消・生きがいづくりに取り組んでいる個人及び団体に活用 |

◎令和2年度の募金実績は次のページをご覧ください。

令和2年度 赤い羽根共同募金実績一覧表



(戸別募金)

| 町内会名 | 金額(円) | 町内会名 | 金額(円) | 町内会名 | 金額(円) | 町内会名 | 金額(円) |
|--------|--------|---------|--------|---------|--------|----------|---------|
| ワイス | 4,950 | 本村6 | 10,800 | 前中北 | 5,400 | 上梨浜中 | 14,850 |
| 東ヤエニシベ | 2,000 | 本村7 | 15,300 | 前中東 | 9,000 | 上梨太平 | 2,700 |
| 西ヤエニシベ | 5,400 | 本村8 | 2,700 | 前中西 | 10,800 | 宮丘 | 21,600 |
| 中平 | 4,050 | 本村9 | 10,000 | 睦 | 8,100 | 柏木 | 13,950 |
| 下平十号 | 2,250 | 住鉦国富社宅会 | 13,050 | 旭 | 5,850 | 北電社宅会 | 44,100 |
| 小沢1 | 7,650 | 清里1 | 21,600 | 宮園 | 7,650 | リ中 | 15,750 |
| 小沢2 | 6,750 | 清里2 | 16,200 | 起業社振興 | 9,000 | 発足リヤムナイ | 20,250 |
| 小沢3 | 4,500 | 清里3 | 15,750 | 学田 | 8,000 | ヤチナイ | 14,400 |
| 小沢4 | 9,450 | 清里4 | 15,750 | 老古美 | 5,000 | 神水 | 17,100 |
| 小沢6 | 8,550 | 清里5 | 8,100 | 西老古美 | 6,300 | 幌似 | 16,000 |
| 小沢7 | 18,000 | 御手作場 | 30,600 | 発美 | 30,000 | 幌駅中 | 4,500 |
| 新成 | 7,650 | 幌中 | 13,950 | あけぼの連合会 | 50,000 | | |
| セトセ | 5,850 | 中の川 | 10,350 | 上梨野舞納 | 15,000 | | |
| 下平九号 | 2,700 | 岩崎 | 15,000 | 下梨野舞納 | 13,950 | | |
| 本村2 | 3,600 | 起業社 | 5,000 | 安達 | 13,050 | | |
| 本村4 | 9,900 | 大谷地 | 19,350 | 松里 | 13,500 | 計 63 町内会 | 722,550 |

(法人・職場募金他)

(敬称略・順不同)

| 会社名 | 寄付額(円) | 会社名 | 寄付額(円) | 会社名 | 寄付額(円) |
|--------------|--------|--------------|--------|------------------|---------|
| (有)小沢ハイヤー | 5,000 | 株栗栖土建 | 5,000 | 税理士法人 中野会計事務所 | 5,000 |
| 住鉦国富電子 株式会社 | 10,000 | 拓成工業株 | 10,000 | 株共和電工 | 10,000 |
| セイコーマート国富店 | 10,000 | 共和建設業協会 | 30,000 | ホンダプリモ岩内 | 2,000 |
| 北海道信用金庫共和出張所 | 10,000 | 理容のざわ | 2,000 | (有)北海道インテリア商事 | 6,000 |
| 武枝建設工業株 | 5,000 | (有)宮丘運輸 | 10,000 | 株ダスキン岩内 | 4,000 |
| (有)本間製菓 | 10,000 | (有)共和清掃社 | 4,000 | きょうわ農業協同組合 | 10,000 |
| 株山田石油 | 2,000 | 共和整骨院 | 4,000 | (有)谷内商店 泊発電所口給油所 | 1,000 |
| 会津屋商店 | 2,000 | まるふじ運輸株 | 4,000 | 協和総合管理株 | 4,000 |
| 岩井建設興業株 | 2,000 | 美容さかのうえ | 1,000 | 株ビジネスサポート | 5,000 |
| 株後志建設 | 2,000 | (有)神仙沼観光 | 2,000 | | |
| ハマナスクラブ共和幌似店 | 2,000 | 株森重機工業 | 10,000 | | |
| (有)若葉 | 3,000 | 株谷口工務店 | 10,000 | | |
| 株北海農友社 | 5,000 | 前田診療所 | 5,000 | | |
| 共和町商工会 | 10,000 | タナカ塗装合同会社 | 10,000 | 計 55 件 | 360,000 |
| 山下電装株 | 10,000 | 三陽建設工業株 | 10,000 | 個人・団体・職場外 | |
| 株下田組 | 4,000 | 株キセキ北海道岩内営業所 | 3,000 | 役場・社協職員募金 | 73,053 |
| 城ヶ崎産業株 | 10,000 | 株共和建設 | 10,000 | ツルハドラック岩内店 | 260 |
| 株クレイル | 10,000 | 三井住建道路株北海道支店 | 5,000 | マックスバリュ共和店 | 2,736 |
| 株白戸工務店 | 3,000 | 大坪商店 | 5,000 | 窓口募金箱 | 1,000 |
| 株進栄 | 10,000 | 四辻自動車工業株 | 10,000 | | |
| (有)石亀建設 | 10,000 | 株五百蔵サービス | 10,000 | 計 4 件 | 77,049 |
| 札幌トヨペット株岩内店 | 3,000 | 永井石油株 | 10,000 | | |
| 札幌トヨタ自動車株岩内店 | 3,000 | 北海道カーオイル株 | 2,000 | 合計 59 件 | 437,049 |

「じぶんの町を良くするしくみ」

歳末たすけあい募金

募金にご協力いただきありがとうございました！

募金期間：12月1日～12月31日

募金実績額 500,600 円

昨年12月、皆様から寄せられた募金に、深く感謝申し上げます。

この募金は、共和町社会福祉協議会へ全額助成され、在宅独居高齢者へのふれあい訪問活動・ふれあい昼食会事業として下記のとおり活用されました。

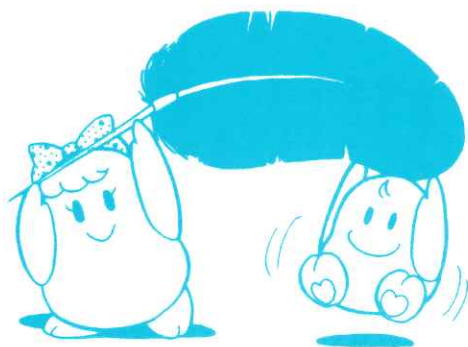

令和2年度 歳末たすけあい募金実績一覧表

(戸別募金)

| 町内会名 | 金額(円) | 町内会名 | 金額(円) | 町内会名 | 金額(円) | 町内会名 | 金額(円) |
|--------|--------|---------|--------|---------|--------|-----------------|----------------|
| ワイス | 2,750 | 本村5 | 5,500 | 前中東 | 5,000 | 北電社宅会 | 23,750 |
| 東ヤエニシベ | 1,250 | 本村6 | 6,000 | 前中西 | 6,000 | 柏木 | 7,750 |
| 西ヤエニシベ | 3,000 | 本村7 | 8,250 | 睦 | 4,500 | ヤチナイ | 10,000 |
| 中平 | 2,250 | 本村8 | 1,750 | 旭 | 3,250 | リ中 | 8,750 |
| 下平十号 | 1,250 | 本村9 | 7,500 | 宮園 | 4,250 | 発足リヤムナイ | 11,250 |
| 小沢1 | 4,250 | 住鉦国富社宅会 | 7,250 | 起業社新興 | 5,000 | 神水 | 9,250 |
| 小沢2 | 3,750 | 清里1 | 12,000 | 学田 | 6,000 | 幌似 | 10,000 |
| 小沢3 | 2,500 | 清里2 | 9,000 | 老古美 | 5,000 | 幌駅中 | 2,500 |
| 小沢4 | 5,250 | 清里3 | 9,000 | 西老古美 | 3,000 | | |
| 小沢6 | 4,750 | 清里4 | 8,750 | 発美 | 30,000 | 計 66 町内会 | 468,500 |
| 小沢7 | 10,000 | 清里5 | 4,750 | あけぼの連合会 | 50,000 | 法人・団体・職場外 | |
| 新成 | 4,250 | 御手作場 | 17,000 | 安達 | 7,250 | 西陵小学校 | 4,600 |
| セトセ | 3,250 | 幌中 | 7,750 | 上梨野舞納 | 15,000 | 社協職員 | 26,500 |
| 下平九号 | 1,500 | 中の川 | 5,750 | 下梨野舞納 | 10,000 | 募金箱(役場) | 1,000 |
| 本村1 | 2,750 | 岩崎 | 10,000 | 松里 | 7,500 | | |
| 本村2 | 2,000 | 起業社 | 5,000 | 上梨浜中 | 8,250 | 計 3 件 | 32,100 |
| 本村3 | 2,500 | 大谷地 | 10,750 | 上梨太平 | 1,500 | | |
| 本村4 | 5,500 | 前中北 | 3,000 | 宮丘 | 12,000 | 合 計 69 件 | 500,600 |

令和2年度助成先(500,600円の実績額は、下記のとおり活用されました。)

| 区 分 | 件数 | 金額等 |
|--|----|----------|
| ふれあい昼食会事業(75歳以上独居高齢者を対象に5地区4ボランティア団体の協力により弁当配付3回、健康DVD配付他) | 6 | 88,025円 |
| ふれあい訪問活動事業(75歳以上の独居高齢者177人の安否確認) | 1 | 412,575円 |



善意のご寄付ありがとうございました

社会福祉事業資金として、次の方々からご寄附をいただきました。

皆様のあたたかい善意に対し心から感謝申し上げ、共和町の社会福祉事業推進のために、有効に活用させていただきます。

(令和2年12月16日～令和3年3月15日 敬称略)

社会福祉協議会へ

| 氏名 | 内容 |
|-----------------------------------|----------|
| 〈社会福祉事業のために〉 | |
| 一般財団法人北海道信用金庫 ひまわり財団 理事長 吉本 淳一 | 100,000円 |

いきいきセンターへ

| 氏名 | 内容 | 氏名 | 内容 |
|-----------|---------------------|------|------------------|
| 匿名希望 | 紙おむつ1袋 | 匿名希望 | みかん1箱 |
| 匿名希望 | バスタオル10枚 | 匿名希望 | 箱菓子5箱 |
| 東陽小学校旧4年生 | 合唱DVD1枚 寄せ書き、千羽鶴 | 匿名希望 | 紙おむつ4袋 ズボン10枚 |

みのりの里共和へ

| 氏名 | 内容 | 氏名 | 内容 |
|-------|----------|-------|---------|
| 佐竹 好輝 | 100,000円 | 佐藤 一春 | 30,000円 |



1月7日、一般財団法人北海道信用金庫
ひまわり財団様から社会福祉活動向上の
ためにと10万円の支援がありました。

北海道信用金庫岩内支店長
竹浪修平様(写真左)

令和3年度 社会福祉協議会 会員加入のお願い

社会福祉協議会は、地域を構成する住民、事業所、諸団体及び行政のご理解とご協力を得て「福祉のまちづくり」を目指している民間の組織です。

地域で抱えているさまざまな福祉の課題について、皆様とともに協力しながら福祉の向上、福祉サービスの推進に努めてまいります。

当法人の活動に対し「会員」として多くの方に支えられておりますので、今年度も引き続きご理解とご支援、ご協力を賜りますようお願い申し上げます。

なお、一般会員加入については、6月に各町内会の社会福祉委員を通じてお願いする予定です。

一般会員 一世帯 1,000円(年会費)

賛助会員 一口 2,000円(個人または法人・会社・商店・団体等)

心配ごと相談について

毎月、下記のように心配ごと相談所を開設しています。ささいな悩みごとでもかまいませんので、お気軽にご相談ください。

◎相談日程

■定例相談（毎月第2水曜日）

| 月日 | 時間 | 場所 |
|-------|---------|-------------|
| 4月14日 | 10時～14時 | 生涯学習センター研修室 |
| 5月12日 | 〃 | 〃 |
| 6月9日 | 10時～15時 | 〃 |

■巡回相談（毎月第4水曜日）

| 月日 | 時間 | 場所 |
|-------|---------|------------|
| 4月28日 | 10時～14時 | 小沢地区住民センター |
| 5月26日 | 〃 | 国富地区住民センター |
| 6月23日 | 〃 | 発足克雪管理センター |

※6月9日は、総合相談日として人権相談・行政相談も行われます。

◎主な相談内容

生計・年金・職業・住宅・家族・結婚・離婚・健康・医療・人権・法律・財産・多重債務・事故・教育・障害福祉・高齢者福祉・苦情・その他

◎相談員

心配ごと相談員 澤田 正 幸



求人募集

みのりの里共和の 介護施設で働いてみませんか！

- ◎特別養護老人ホーム（定員 50 名）
- ◎ショートステイ（定員 6 名）
- ◎デイサービスセンター（定員 18 名）

みのりの里共和では職員 50 名が、施設入居者や通所利用者さん一人ひとりと向き合い寄り添う気持ちを大切に、生活の支援をさせていただいています。介護職員が働きやすい環境に努め、介護ロボットの導入や職員研修の充実・スキルアップの支援など積極的に取り組んでいます。

※介護資格の無い方でも入職後に取得しやすい環境を整えていますので、施設までお問い合わせください。

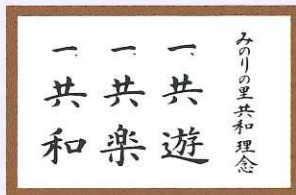

みのりの里共和職員募集のお知らせ

特別養護老人ホームで勤務する職員を次のとおり募集します。

募集人員および要件

- ▷介護職員（準職員） 数名
- ・資格不問（資格があれば尚可）

採用方法

面接試験（面接日は申し込みされた方に別途お知らせします）

申込・受付方法

次の書類を揃え、みのりの里共和へ持参または郵送してください。

- ・写真付きの履歴書
- ・資格を証明する書類（資格証等のコピー）

申込み・問い合わせ先

みのりの里共和 ☎71-2580
みのりの里共和HP
<http://minorinosato.net/>



介護の仕事で働きたい方に、各種支援制度があります！

◆再び介護の仕事に就くことをサポートします

北海道社会福祉協議会では、介護職としての経験や資格をお持ちの方が、再び介護の仕事に就く際の準備金を貸付しています。この貸付金は、北海道内で2年間介護職員等として従事した場合、返還が免除されます。

【貸付経費】 40万円以内（無利子）

【対象経費】 講習会参加費や参考図書購入費、就職するための転居費、通勤用の自転車やバイク購入費など

※貸付対象者の要件や申請方法など、詳しくはお問い合わせください。

【問い合わせ先】

北海道社会福祉協議会 北海道福祉人材センター
☎011-272-6662

◆研修や資格取得の費用を助成しています

町では、介護サービスに携わる意欲のある方に、介護資格取得に必要な経費の一部を助成しています。

【対象となる研修資格】

- ①介護職員初任者研修②介護福祉士実務者研修
- ③介護福祉士④介護支援専門員(ケアマネージャー)

【対象経費】

研修等の受講料・受験料・教材費、公共交通機関の交通費（片道50km以上）

【補助金額】 経費の2分の1で、10万円を限度。

※補助対象者の要件や申請方法など、詳しくはお問い合わせください。

【問い合わせ先】

役場 保健福祉課 福祉介護係 ☎73-2011(内線154)