

きょうわ 社協



INDEX

- 令和4年度 共和町社会福祉協議会 事業計画・予算
(法人本部・訪問介護・いきいきセンター・みのりの里共和)
- 令和3年度 共和町共同募金の結果報告 (赤い羽根・歳末)
- 令和3年度 社会善行賞
- デイサービスセンター事業所統合 (令和4年6月予定)



東陽小学校旧4年生
の皆さんから
(2021. 12. 14)
いきいきセンターへ寄せ書き
劇DVD・クリスマス飾り

いきいきセンター
利用者さんから、手作りのお礼
(2021. 12. 24)
・お正月飾り・干支「寅のストラップ」
・コマの折り紙



福祉豊かなまちづくり 心豊かな地域づくりを目指して

令和4年度 事業計画と予算

法人本部事業計画

地域活動推進事業

- ・ ボランティア活動の支援
- ・ 心配ごと相談事業 日常の悩みごと等の定例・巡回相談（毎月2回）



福祉振興推進事業

※独居高齢者＝75歳以上の高齢者

・在宅福祉事業

電話訪問サービス事業

独居高齢者で希望者対象（相談・安否確認一週1～5日）

ふれあい訪問活動 歳末

独居高齢者対象（安否確認・生活実態・ニーズの把握－社会福祉委員・ホームヘルパー）

緊急連絡票配付事業

独居高齢者対象にケガ・事故の緊急時に発見者が対応できるよう高齢者宅に配付

緊急通報システム設置事業 町補助 ※24時間対応の緊急通報サービス

独居高齢者・重度障がい者・要介護者対象に希望者へ端末機を設置（無料）

ふれあい昼食会の開催 歳末

独居高齢者対象に孤独感解消（会食3回・弁当3回）

居住棟入居者お楽しみ会 歳末

居住棟入居者を対象に孤独感解消・日常生活助長のため諸行事を開催（8・12月）

紙おむつ支給サービス事業 町補助・赤い羽根

在宅要介護高齢者・重度障がい者対象（月額4,000円限度：所得制限有）

福祉用具貸出し事業

ベッド・車椅子・ポータブルトイレ等の貸出し（無料）

・高齢者福祉事業

シルバーボランティア活動事業 赤い羽根

高齢者自ら地域独居世帯への訪問活動・除雪等（ボランティア）

高齢者安全杖の給付事業 赤い羽根

数え75歳以上の高齢者対象（無償給付）アルミ伸縮杖（滑り止めピック付）

寿大学自治会助成事業 赤い羽根

長く自立的な生活を維持し、健康で生きがいある人生を支援

ふれあいサロン助成事業 赤い羽根

高齢者が地域の中で、いきいきと暮らせる場を設け、かつ運営している町内会・住民有志組織等の自発的な取り組みに対し支援

・障がい者福祉事業

障がい者の自立と社会参加促進のための団体支援 町補助・赤い羽根

近隣の障がい者福祉施設慰問・見舞金贈呈

（2施設）前田の杜、岩内あけぼの福祉会

- ・ 児童福祉事業
 - 準要・要保護世帯の小・中学生対象に図書カードを援助
 - 特別支援学級助成（小・中学校設置校分） 赤い羽根
 - 近隣の児童福祉施設慰問・見舞金贈呈（1施設）岩内厚生園
- ・ ひとり親家庭福祉事業
 - 母子家庭当事者の会の団体助長・促進・社会参加支援 町補助・赤い羽根
 - ひとり親家庭世帯の小・中学生対象に図書カードを援助
- ・ 低所得者福祉事業
 - 小・中学生のいる準要保護世帯に年末援助金を贈呈
 - フードバンク支援事業
 - 低所得者・ひとり親世帯・緊急性が高い困窮世帯を対象（食料品の無償提供）
- ・ 法外援助事業
 - 無縁仏供養費・行旅人への支援

福祉振興対策事業

- ・ 広報事業年4回 4・7・10・1月
- ・ ホームページ運用 法人の運営や経営状況の透明性を積極的に公表し、住民が福祉サービス利用を選択できる適正な運用
- ・ 福祉資金貸付事業
 - 生活福祉資金（道社協）教育支援(入学金・修学費)・生活支援費・福祉資金他 他制度優先
 - 愛情資金（共和町社協）生活・療養・修学等の資金他
- ・ 日常生活自立支援事業 認知症高齢者等への定期的な日常支援（日常的金銭管理・相談及び助言等）
- ・ 社協基盤の充実強化
 - 自主財源の確保
 - 理事会・評議員会及び各種委員会等の開催
 - 役員・職員の資質向上に向けた研修の実施



注) 赤い羽根 は赤い羽根募金助成事業、歳末 は歳末募金助成事業として、財源が活用されます。

令和4年度 法人本部会計予算（法人運営事業）

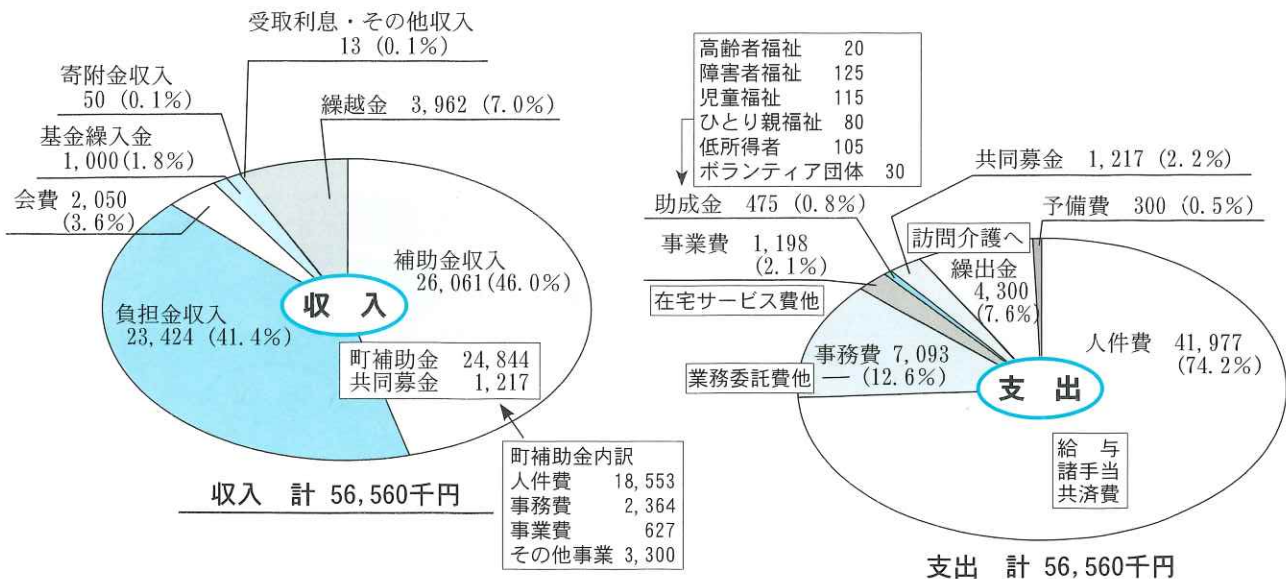

訪問介護事業(ホームヘルプ)事業計画

◆事業の概要

- (1) 対象地域 共和町
- (2) 営業日 週5日 ※祝日も営業
- (3) 休業日 土曜・日曜・年末年始(12月31日～1月5日まで)
- (4) 営業時間 午前8時30分～午後5時30分まで

◆サービス内容

介護サービス計画書に基づいて、生活支援、相談、助言に努め、日常生活の自立向上に必要なサービス提供を支援。

〈生活援助〉調理・洗濯・掃除・買い物等

〈身体介護〉通院介助・入浴介助・清拭介助等

〈通院等乗降介助〉病院等の車両送迎、乗降車介助(訪問介護事業のみ)

◆サービスの種類

- ①訪問介護〈対象者〉要介護1～5認定者
- ②介護予防・日常生活支援総合事業 訪問型サービス(第1号訪問事業)
〈対象者〉要支援1～2認定者、事業対象者(65歳以上の要支援認定者相当の方)
- ③生活管理指導員派遣事業(共和町委託事業)
〈対象者〉概ね65歳以上の高齢者・身体障害者(虚弱者)

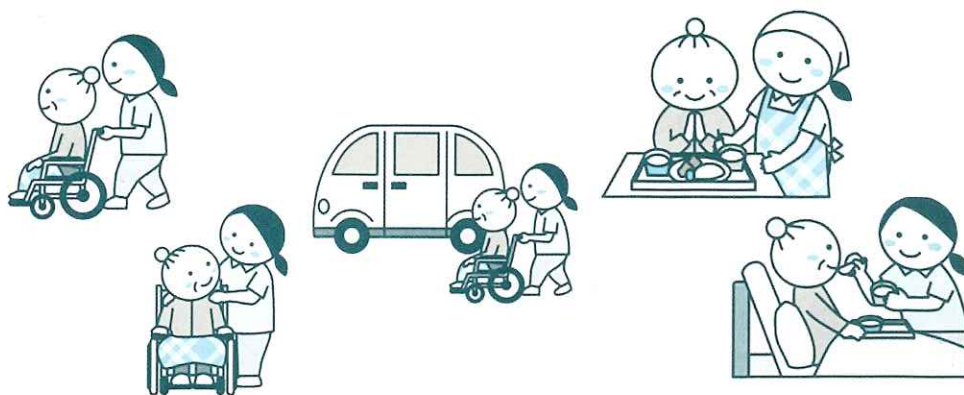

令和4年度 法人本部会計予算(訪問介護事業)

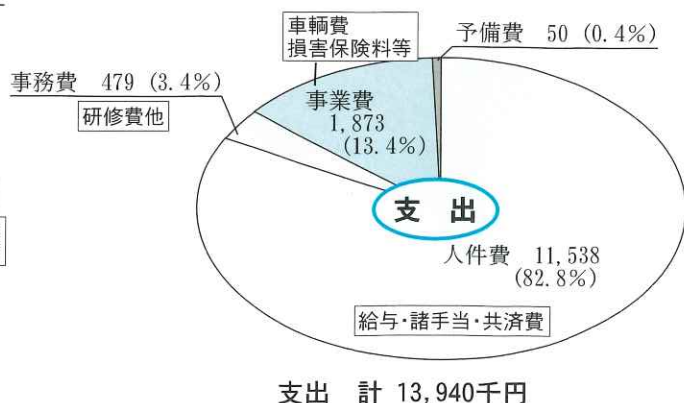
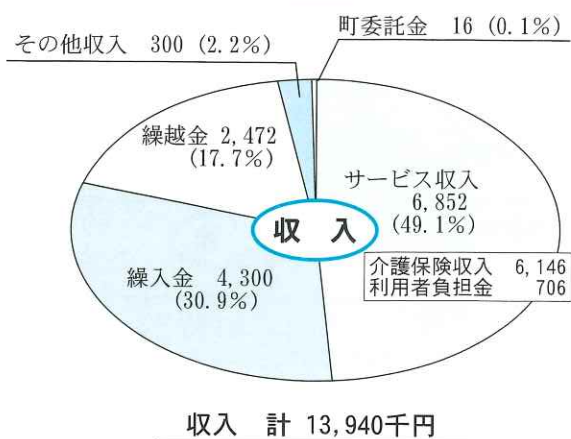

いきいきセンター事業計画

通所介護事業 (デイサービス) 事業対象者、要支援1・2、要介護1～5の認定者が対象

いきいきセンター（日帰り介護施設）では、食事、入浴の提供や日常動作訓練、レクリエーションなどのサービス提供に努めるとともに、利用者が可能な限り居宅において自立した日常生活が営むことができるよう心身機能の維持・向上を積極的に図り、その家族の身体的・精神的な負担軽減を図ります。

◆事業の概要

- (1) 対象地域 共和町
- (2) 利用定員 18名／1日（介護予防・総合事業及び生きがい事業を含む）
- (3) 営業日 週5日 ※祝日も営業
- (4) 休業日 土曜日・日曜日・年末年始（12月31日～1月5日）
- (5) 提供時間 午前9時15分～午後3時45分
- (6) 利用回数 共和町指定居宅介護支援事業所及び地域包括支援センターからの居宅サービス計画並びに支援計画により実施します。

◆諸行事の予定

ひな祭り、桜鑑賞、芝桜見学、夏祭り、かかし製作、バスレク、文化祭見学、クリスマス会等



ひな祭り

居住棟事業

高齢者の生活の場の提供と生活援助指導を行います。
訪問介護職員の派遣（生活援助）月1回

◆事業の概要

- 〈単身世帯〉 8戸
- 〈夫婦世帯〉 2戸

■使用料月額

単身世帯	18,000～25,200円
夫婦世帯	20,000～28,000円

移送事業

高齢者や身体障がい者で、寝たきり若しくは歩行困難なため、他の交通機関で保健・医療・福祉施設等へ移送することが困難な方を対象とし、安心して在宅での生活ができる地域福祉の増進を図ることを目的に実施します。

令和4年度 いきいきセンター会計予算(デイ・居住棟・移送事業)

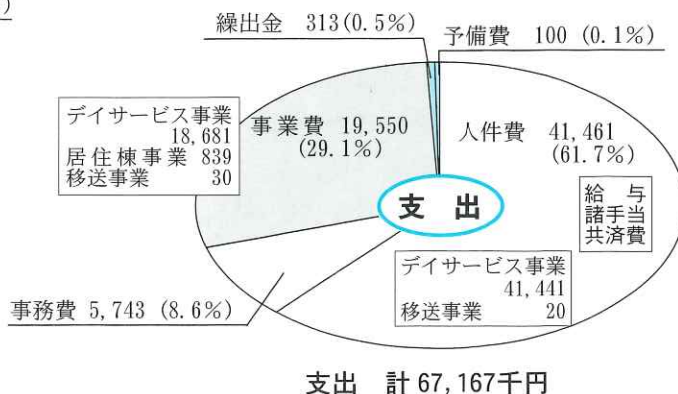
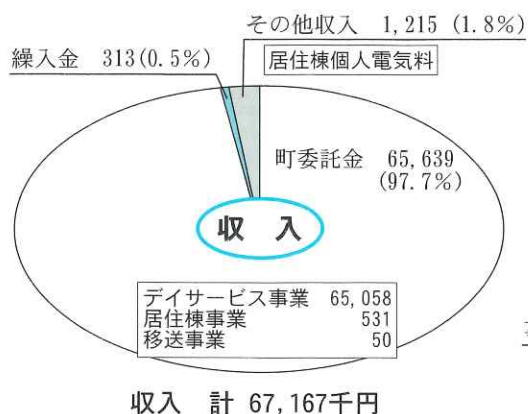

みのりの里共和事業計画

特別養護老人ホーム事業

要介護3(原則)以上の認定者が対象

日常生活に常時介護が必要で、自宅では介護が困難な高齢者が入所します。食事、入浴、排泄などの日常生活の介護や健康管理が受けられます。

○ 基本理念

入居者と職員がお互いに時間の共有ができ、「笑い」と「夢がある心」のふれあうホームをめざし、社会福祉法・老人福祉法の基本理念に基づき、「共遊」・「共楽」・「共和」を理念として、入居者の自立支援に努めます。
(ともに遊び、ともに楽しみ、ともに和み)



○ 基本目標

- ① 大きな声で挨拶をしましょう。
- ② 言葉づかいに気をつけましょう。
- ③ いつも笑顔ですごしましょう。
- ④ 聞き上手になりましょう。
- ⑤ 整理・整頓に努めましょう。

◆事業概要

- (1) ユニットケア全個室 定員 50 名
- (2) 開所日 全日
- (3) 営業時間 午前 8 時 30 分～午後 5 時 30 分

◆基本方針

- (1) 入居者一人ひとりの尊厳を保持しつつ、施設サービス計画に基づき、その居宅における生活への復帰を念頭においた、サービスの提供に努めます。
- (2) 入居前の居宅における生活と入居後の生活が連続したものとなるよう配慮し、安心と安らぎの場となる支援体制の確立に努めます。
- (3) 各ユニットにおいて入居者が相互に社会的関係を築き、自律的な日常生活を営むことができるよう支援するとともに、地域や家庭との結びつきを重視した運営に努めます。

◆令和 4 年度 事業計画における新型コロナウイルス感染症対策

—昨年より始まった新型コロナウイルス感染症の世界的流行により、日本国内でも感染第 6 波のピーク時 2 月には日別の新規感染者が 10 万人を超えるなど猛威を振るい、道内においても令和 4 年の年明けより感染第 6 波に見舞われ、変異株オミクロン株の感染拡大により、令和 2 年 1 月からの感染者累計は 18 万人を超える状況となっています。

また、当施設における新型コロナワクチン追加接種(3 回目)が入居者及び職員全員が接種済みとなり、感染対策については職場の内外を問わず①マスク着用、②手洗い・手指消毒、③室内換気などの基本的な感染予防対策の徹底を図ってまいりました。

令和 4 年度事業計画実施に当たり、国内及び道内における新型コロナウイルス感染症の流行が収束するまでの間、感染状況を的確に把握し、引き続き感染防止対策の徹底を法人一丸となって取り組んでまいります。

短期入所生活介護事業

(ショートステイ) 事業対象者、要支援1・2、要介護1～5の認定者が対象

短期間施設に宿泊しながら、介護や健康管理などを受けることができます。

◆事業の概要

- (1) 事業地域 共和町・岩内町・泊村・神恵内村・倶知安町
- (2) 利用定員 6名(混合型)

◆基本方針

- (1) 要支援及び要介護状態となった場合においても、その利用者が可能な限り居宅において、その有する能力に応じ、自立した日常生活を営む事が出来るよう、入浴、排泄、食事等の介助その他必要な日常生活上のお世話及び身体機能の維持・回復を図るとともに、その家族の身体的、精神的負担の軽減を図ります。
- (2) 地域との連携を重視し、共和町、居宅介護支援事業者、他の居宅サービス事業者、その他保健・医療・福祉サービスを提供する者との連携により、総合的なサービスを提供します。

通所介護事業

(デイサービス) 事業対象者、要支援1・2、要介護1～5の認定者が対象

◆事業の概要

- (1) 対象地域 共和町(介護予防・総合事業及び生きがい事業を含む)
- (2) 利用定員 18名/1日
- (3) 開業日 週5日 ※祝日も営業
- (4) 休業日 土曜日・日曜日・年末年始(12月31日～1月5日)
- (5) 提供時間 午前9時15分～午後3時45分
- (6) 利用回数 共和町指定居宅介護支援事業所及び地域包括支援センターからの居宅サービス計画並びに支援計画により実施します。



◆基本方針

- (1) 要介護状態等となった場合においても、その利用者が可能な限り居宅において、個人の尊厳を保持し、その有する能力及び適正に応じ自立した日常生活が営むことが出来るよう、生活の助長、社会的孤立感の解消及び心身機能の維持・回復を図るとともに、その家族の身体的、精神的負担の軽減を図ります。
- (2) 要支援等の心身の特性を踏まえて、身体機能の維持・向上を積極的に図り、要支援及び要介護状態の予防・軽減により、利用者の自立支援の促進を図ります。
- (3) 事業の実施に当たっては共和町、並びに地域の保健・医療・福祉サービスとの綿密な連携を図り、地域密着型通所介護及び第1号通所事業に係るサービスを提供します。

令和4年度 みのりの里共和会計予算(特養・ショート・デイ事業)

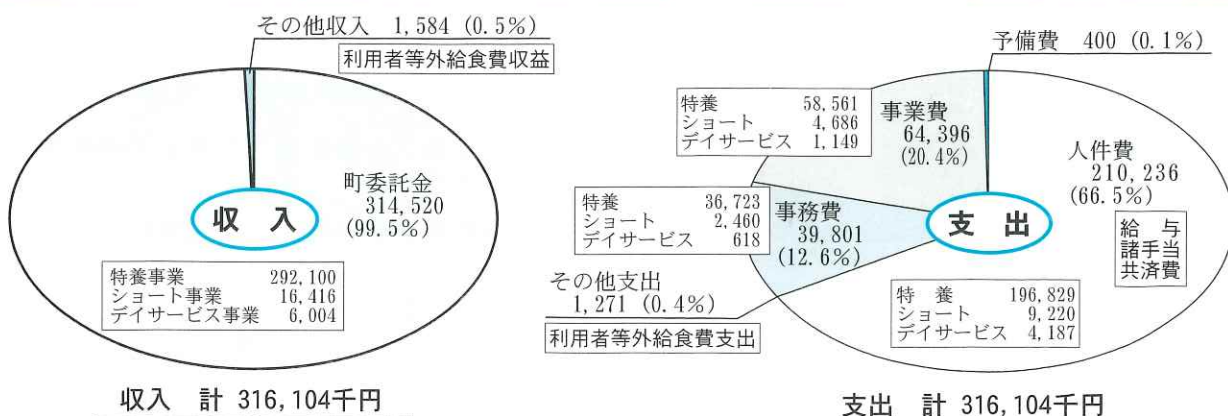

赤い羽根共同募金



共和町共同募金委員会

赤い羽根共同募金は、高齢者、障がい者、子どもたちなどへの、地域の福祉活動を支援する募金です。

災害時には、被災者支援にも役立っています。

赤い羽根

募金期間：10月1日～12月31日

募金・寄付にご協力いただきありがとうございました！

令和3年度 赤い羽根募金額 1,056,534円

昨年、町民の皆様から寄せられた募金は1,056,534円の実績となりました。

皆様のご協力に心から感謝申し上げます。

令和3年度の募金は、すべて北海道共同募金会へ送られ、令和4年度に、全道的な福祉事業と各市町村地域での福祉事業にそれぞれ助成されることとなります。

(共和町へは、746,534円が助成)

■令和3年度の活用実績（854,599円＝令和2年度募金助成金）

区 分	配分金	目 的
寿大学自治会助成事業	50,000円	会の活動運営等に活用
共和町身体障害者福祉協会助成金	50,000円	障がい者団体の活動及び障がい者相互間の健全育成等に活用
母子寡婦会助成金	30,000円	母子会団体の活動運営等に活用
ボランティア団体助成金（6団体）	165,000円	当事者団体の組織基盤体制と活動実践者の意欲向上が図られるために活用
高齢者安全杖給付事業	150,000円	数え75歳以上の高齢者対象に無償給付活用
シルバーボランティア活動費	200,000円	12老人クラブへ福祉ボランティア活動費に活用
紙おむつ支給サービス事業	189,599円	在宅寝たきり高齢者等への紙おむつ支給に活用
ふれあいサロン活動費助成事業	20,000円	高齢者への孤独感解消・生きがいづくりに取り組んでいる個人及び団体に活用

◎令和3年度の募金実績は次のページをご覧ください。

令和3年度 赤い羽根共同募金実績一覧表



【戸別募金】

町内会名	金額(円)	町内会名	金額(円)	町内会名	金額(円)	町内会名	金額(円)
ワイス	4,050	本村4	9,900	大谷地	10,000	松里	13,050
東ヤエニシベ	2,000	本村5	9,900	前中北	5,400	上梨浜中	14,850
西ヤエニシベ	4,500	本村6	10,800	前中東	9,000	上梨太平	2,700
中平	3,600	本村7	14,850	前中西	10,350	宮丘	21,150
下平十号	2,250	本村8	2,700	睦	8,100	柏木	13,950
小沢1	7,650	本村9	10,000	旭	5,850	北電社宅会	44,100
小沢2	6,750	住鋤国富社宅会	13,500	宮園	7,200	リ中	16,200
小沢3	4,050	清里1	21,600	起業社振興	9,000	発足リヤムナイ	19,800
小沢4	9,450	清里2	17,100	学田	5,000	ヤチナイ	20,250
小沢6	8,100	清里3	14,400	老古美	5,000	神水	16,650
小沢7	18,000	清里5	8,550	西老古美	4,950	幌似	18,000
新成	7,200	御手作場	31,050	発美	30,000	幌駅中	4,500
セトセ	5,850	幌中	13,950	あけぼの連合会	50,000	中学校前	1,350
下平九号	2,250	中の川	10,350	上梨野舞納	15,000		
本村2	3,600	岩崎	15,000	下梨野舞納	13,500		
本村3	4,500	起業社	5,000	安達	12,600	計 65 町内会	709,950

大口寄附者一覧 (敬称略・順不同)

【法人・個人・団体】 合計 52件 346,584円

(法人) 計 50件 335,000円

30,000円 共和建設業協会

10,000円 セイコーマート国富店、住鋤国富電子株式会社、共和町商工会、(株)五百蔵サービス
 (株)森重機工業、きょうわ農業協同組合、(株)谷口工務店、タナカ塗装合同会社
 (株)共和建設、三陽建設工業(株)、山下電装(株)、(株)クレイル、(株)共和電工、(有)本間製菓
 (有)石亀建設、(株)進栄、永井石油(株)、拓成工業(株)、(有)宮丘運輸、城ヶ崎産業(株)
 四辻自動車工業(株)

1,000～6,000円 (有)北海道インテリア商事、(株)栗栖土建、武枝建設工業(株)、(株)ビジネスサポート
 前田診療所、税理士法人 中野会計事務所、(株)北海農友社、三井住建道路(株)北海道支店
 大坪商店、協和総合管理(株)、(株)ダスキン岩内、(株)下田組、まるふじ運輸(株)
 (有)共和清掃社、(有)若葉、(株)キセキ北海道 岩内営業所、札幌トヨタ自動車(株)岩内店
 札幌トヨペット(株)岩内店、岩井建設興業(株)、(株)山田石油、(株)後志建設、理容のざわ
 ハマナスクラブ共和幌似店、(株)白戸工務店、(株)神仙沼観光、北海道カーオイル(株)
 (有)谷内商店 泊発電所口給油所、美容さかのうえ

(個人・団体) 計 2件 11,584円

共和町議会議員 11,000円 マックスバリュ共和店 584円

歳末たすけあい

募金期間：12月1日～12月31日

募金にご協力いただきありがとうございました！

令和3年度 歳末たすけあい募金額 457,525円

昨年12月、皆様から寄せられた募金に、深く感謝申し上げます。

この募金は、共和町社会福祉協議会へ全額助成され、在宅独居高齢者へのふれあい訪問活動・ふれあい昼食会事業として下記のとおり活用されました。



令和3年度 歳末たすけあい募金実績一覧表

【戸別募金】

町内会名	金額(円)	町内会名	金額(円)	町内会名	金額(円)	町内会名	金額(円)
ワイス	2,250	本村5	5,500	前中西	5,750	柏木	7,750
東ヤエニシベ	1,250	本村6	6,000	睦	4,500	ヤチナイ	10,000
西ヤエニシベ	2,500	本村7	8,250	旭	3,250	り中	9,000
中平	2,000	本村8	1,500	宮園	4,000	発足リヤムナイ	11,000
下平十号	1,250	本村9	7,250	起業社新興	5,000	神水	9,250
小沢1	4,250	住鉾国富社宅会	7,500	学田	6,000	幌似	10,000
小沢2	3,750	清里1	12,000	老古美	5,000	幌駅中	2,500
小沢3	2,250	清里2	9,250	西老古美	2,500	中学校前	1,000
小沢4	5,250	清里3	8,250	発美	30,000	計 66 町内会	456,500
小沢6	4,750	清里5	4,500	あけぼの連合会	50,000	法人・団体・職場外	
小沢7	10,000	御手作場	17,250	安達	7,000	募金箱(役場)	1,025
新成	4,000	幌中	7,750	上梨野舞納	15,000		
セトセ	3,250	中の川	5,750	下梨野舞納	10,000		
下平九号	1,250	岩崎	10,000	松里	7,500		
本村1	2,500	起業社	5,000	上梨浜中	8,250		
本村2	2,000	大谷地	10,000	上梨太平	1,500	計 1 件	1,025
本村3	2,250	前中北	3,000	宮丘	11,750		
本村4	5,500	前中東	5,250	北電社宅会	24,750	合計 67 件	457,525

令和3年度助成先(457,525円の実績額は、下記のとおり活用されました。)

区分	件数	金額等
ふれあい昼食会事業(75歳以上独居高齢者を対象に3地区2ボランティア団体の協力により弁当配付4回、健康DVD配付他)	4	108,217円
ふれあい訪問活動事業(75歳以上の独居高齢者257人の安否確認)	1	349,308円



善意の寄付ありがとうございました

社会福祉事業資金として、次の方々からご寄附をいただきました。

皆様のあたたかい善意に対し心から感謝申し上げ、共和町の社会福祉事業推進のために、有効に活用させていただきます。

(令和3年12月11日～令和4年3月15日 敬称略)

社会福祉協議会へ

〈社会福祉事業のために〉

氏名	内容	氏名	内容
一般財団法人北海道信用金庫 ひまわり財団 理事長 吉本 淳一	100,000円	匿名希望	手編みマフラー13枚 手編みバック6つ
		後藤 壽幸	300,000円

12月17日、一般財団法人北海道信用金庫ひまわり財団様から社会福祉活動向上のためにと10万円の支援がありました。
北海道信用金庫岩内支店長
竹浪 修平様 (写真左)



いきいきセンターへ

氏名	内容	氏名	内容
武内 利恵子	刺繍作品1点	匿名希望	みかん1箱
東陽小学校旧4年生	劇DVD1枚 寄せ書き、クリスマス飾り		

共和町社会福祉協議会会長表彰「社会善行賞」

令和3年度共和町各種表彰式が、3月28日生涯学習センターにおいて行われました。その席上、「社会善行賞」として下記の方が、小田恒夫会長より表彰されています。

- 【個人】 ◆共和町小沢 三浦 敏子様
社会福祉事業推進のために、金50万円をご寄付くださり受賞となりました。
◆紋別郡雄武町 後藤 壽幸様
社会福祉事業推進のために、金30万円をご寄付くださり受賞となりました。

令和4年度 社会福祉協議会 会員加入のお願い

社会福祉協議会は、地域を構成する住民、事業所、諸団体及び行政のご理解とご協力を得て「福祉のまちづくり」を目指している民間の組織です。

地域で抱えているさまざまな福祉の課題について、皆様とともに協力しながら福祉の向上、福祉サービスの推進に努めてまいります。

当法人の活動に対し「会員」として多くの方に支えられておりますので、今年度も引き続きご理解とご支援、ご協力を賜りますようお願い申し上げます。

なお、一般会員加入については、4月に各町内会の社会福祉委員を通じてお願いする予定です。

一般会員 一世帯 1,000円 (年会費)

賛助会員 一口 2,000円 (個人または法人・会社・商店・団体等)

心配ごと相談について

毎月、下記のように心配ごと相談所を開設しています。ささいな悩みごとでもかまいませんので、お気軽にご相談ください。

◎相談日程

■定例相談（毎月第2水曜日）

月日	時間	場所
4月13日	10時～14時	生涯学習センター研修室
5月11日	〃	〃
6月8日	10時～15時	〃

■巡回相談（毎月第4水曜日）

月日	時間	場所
4月27日	10時～14時	小沢地区住民センター
5月25日	〃	国富地区住民センター
6月22日	〃	発足克雪管理センター

※6月8日は、総合相談日として人権相談・行政相談も行われます。

◎主な相談内容

生計・年金・職業・住宅・家族・結婚・離婚・健康・医療・人権・法律・財産・多重債務・事故・教育・障害福祉・高齢者福祉・苦情・その他

◎相談員

心配ごと相談員 澤田正幸



デイサービスセンター事業所統合について ※令和4年6月統合予定

「デイサービスセンターみのりの里 共和」は、平成15年7月特別養護老人ホームみのりの里共和に併設して共和町が開設し、当法人が指定管理者として管理運営を受託していましたが、新型コロナウイルス感染症の流行により、特別養護老人ホーム入居者とデイサービス通所者が同一建物内で利用することにより、様々な感染症リスクが高まることの解決策と、町内2カ所で管理運営しているデイサービスセンターを共和町の方針により人口減少を見据えた介護サービス事業所の全体規模を見直し、経営の安定化と事業効率化を図ることから、「みのりの里共和」を廃止し、同法人内の「いきいきセンター」に統合が予定されています。

求人募集

■みのりの里共和 介護職員募集のお知らせ ※入職後に資格取得が可能（無資格者可）

特別養護老人ホームみのりの里共和で勤務する介護職員を次のとおり募集します。

- 募集人員・要件 介護職員（準職員又はパート） 3人
 - ・資格不問（資格があれば尚可） ・就業時間 シフト制、夜勤あり（月3回～4回）
 - ・休日 週休2日制（月9回休日）
 - ・パート職員は勤務時間、勤務日数、休日等相談に応じます。
- 採用方法 面接試験（面接日は申込みされた方に別途お知らせします）
- 申込・受付方法 次の書類を揃え、みのりの里共和へ持参または郵送してください。
 - ①写真付きの履歴書 ②資格がある方は証明する書類（資格証等のコピー）
- 申込・問合わせ先 みのりの里共和 ☎71-2580 <http://minorinosato.net>

■社会福祉協議会 訪問介護職員募集のお知らせ ※不得意業務は相談に応じます

共和町社会福祉協議会では、訪問介護事業所で勤務する職員を次のとおり募集します。

- 応募人員・要件 ホームヘルパー（準職員又はパート） 1人
 - ・介護職員初任者研修以上 ・普通自動車免許
 - ・パート職員は勤務時間、勤務日数、休日等相談に応じます。
- 採用方法 面接試験（面接日は申し込みされた方に別途お知らせします）
- 申込・受付方法 次の書類を揃えて当法人へ持参または郵送してください。
 - ①写真付きの履歴書 ②資格を証明する書類（資格証等のコピー）
- 問合わせ先 共和町社会福祉協議会 ☎73-2731 <http://kyowacho-fukushi.jp>
 - ◎業務内容 利用者さん宅での調理・洗濯・掃除・買い物等や病院受診介助が主
 - ◎勤務時間等 8時30分～17時30分 ※月～金曜日（祝日含む）
 - ◎給与・待遇等
 - ・給与（月額）は当社の給与規程によるものとなります
 - ・一時金、資格手当、賞与（年2回）2か月、退職金制度あり ・通勤手当支給
 - ・社会保険、労災、雇用保険加入 ・有休、育児介護休業等あり