

「じぶんの町を良くするしくみ」

# 歳末たすけあい募金

募金にご協力いただきありがとうございました！

募金期間：12月1日～12月31日

募金実績額 **500,600 円**

昨年12月、皆様から寄せられた募金に、深く感謝申し上げます。

この募金は、共和町社会福祉協議会へ全額助成され、在宅独居高齢者へのふれあい訪問活動・ふれあい昼食会事業として下記のとおり活用されました。

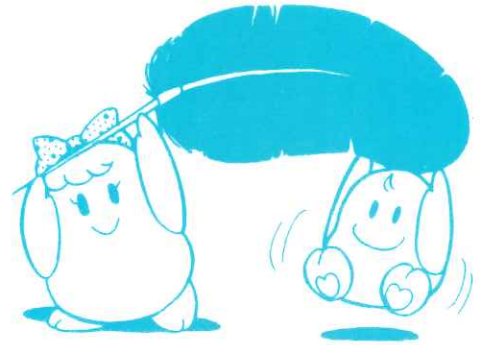

## 令和2年度 歳末たすけあい募金実績一覧表

(戸別募金)

町内会名	金額(円)	町内会名	金額(円)	町内会名	金額(円)	町内会名	金額(円)
ワイス	2,750	本村5	5,500	前中東	5,000	北電社宅会	23,750
東ヤエニシベ	1,250	本村6	6,000	前中西	6,000	柏木	7,750
西ヤエニシベ	3,000	本村7	8,250	睦	4,500	ヤチナイ	10,000
中平	2,250	本村8	1,750	旭	3,250	り中	8,750
下平十号	1,250	本村9	7,500	宮園	4,250	発足リヤムナイ	11,250
小沢1	4,250	住鋌国富社宅会	7,250	起業社新興	5,000	神水	9,250
小沢2	3,750	清里1	12,000	学田	6,000	幌似	10,000
小沢3	2,500	清里2	9,000	老古美	5,000	幌駅中	2,500
小沢4	5,250	清里3	9,000	西老古美	3,000		
小沢6	4,750	清里4	8,750	発美	30,000	計 66 町内会	468,500
小沢7	10,000	清里5	4,750	あけぼの連合会	50,000	法人・団体・職場外	
新成	4,250	御手作場	17,000	安達	7,250	西陵小学校	4,600
セトセ	3,250	幌中	7,750	上梨野舞納	15,000	社協職員	26,500
下平九号	1,500	中の川	5,750	下梨野舞納	10,000	募金箱(役場)	1,000
本村1	2,750	岩崎	10,000	松里	7,500		
本村2	2,000	起業社	5,000	上梨浜中	8,250	計 3 件	32,100
本村3	2,500	大谷地	10,750	上梨太平	1,500		
本村4	5,500	前中北	3,000	宮丘	12,000	合 計 69 件	500,600

令和2年度助成先(500,600円の実績額は、下記のとおり活用されました。)

区 分	件数	金額等
ふれあい昼食会事業(75歳以上独居高齢者を対象に5地区4ボランティア団体の協力により弁当配付3回、健康DVD配付他)	6	88,025 円
ふれあい訪問活動事業(75歳以上の独居高齢者177人の安否確認)	1	412,575 円